Контрольный экземпляр

Массе а мехкий пролетареш, вІашагІкхета!

СЕРДАЛО

СОВЕТСКИ СОЮЗА КОММУНИСТИЧЕСКИ ПАРТЕ НОХЧ-ГІАЛГІАЙ ОБКОМА, НОХЧ-ГІАЛГІАЙ АССР ЛАКХЕХЬАРЧА СОВЕТЕИ МИНИСТРИЙ СОВЕТЕИ ОРГАН

«СВЕТ» Орган Чечено-Ингушского обкома КПСС, Верховного Совета и Совета Министров ЧИАССР

Газет арадувл 1923 шера денз ★ ЕРА, 9 ИЮЛЬ, 1987 ШУ. ★ № 82 (7428). ★ Мах 3 кеп.

Яхьа дневник

ЛаьрхІар кхоачашду

Грозненски «Промавтоматика» НПО опытно - экспериментальни завода коллективо ялх бетта планагІа лаьрхІачул совгІа ехкай 324 эзар сома маьха тайп-тайпара продукци. Оттабаьча боарамал тІех арахийцар 386 эзар сом мах бола товарни продукции 80 эзар сома маьха нормативно - цІена продукцин.

Къахьегама овсарле лакхъяра ах шера план йиъ процент совгІа тІехкхоачашъяьй цо. Духхьал из лакхъяра чотагІа хьаяьй планал совгІа ара мел хийца товарни продукци. Продуцнега дІабода мах лохбарах, кхом бареи хурмат дареи режим чІоагІъярах, заданел совгІа продукци маьхалъянкхарах ер шу доладелча денз планагІа лаьрхІачул совгІа 60 эзар сома пайда баьб паччахьалкхенна.

Снйлахь - бокхача Октября 70 шу дузача цІей сийна тІаийца Декхараш ханал хьалха кхоачашдара шерра социалистически яхь йоаржаяь предприятерча бригадашта юкъе. Дукха я хІанделха ух шера хьалхарча ворхІ бетта задани кхоачашъяь бригадаш а. Масала, Штапов Борис, Галышич Татьяна, Свищева Евгения, Астамирова Хадижа кертелатта коллективаш. Цар хІара смена норматш 130—140 процент кхоачашъю, хІаьта шоаш хьаю продукци дикеи тІехдикеи хуийт.

Деша дай бац

Ух юбилейни шера план ханал хьалха кхоачашъяра доккхий социалистически декхараш тІаийцад Октябрьски революце орден лелаеча Грозненски «Красный молот» завода машинашъераша. Ух шера цхьоалагІча январе денз госприемкагІа къахьега болабенна цар миштта къахьег-те шоаш тІаийца декхараш кхоачашдара? ДІабахача ялх бетта баьча балха итогаша хьахьохкачох, тІаийцача декхарех меттел пачхахьалкхен планах а лоархІабац уж. Ер шу доладелча денз завода коллективо ара ца хецаш йисай кхо миллиони 522 эзаря сома маьха товарни продукци. Ший потребителашта договорни декхарех поставкаш яра ах шера план 78,2 процент мара кхоачашъяьц цо. Смежникашка дІа па кхоачийташ йитай бархІ миллиони 132 эзаря сома маьха продукци.

Красномолотовцаш лоархІабаьбац къахьегама овсарле лакхъяра, аоахецача продуцнега дІабода мах лохбара, предприятена пайда бара, кхом барен хьурмат дареи режим чІоагІъяра паччахьалкхен планах. ТІаккха лог доахилга дац тІаийца декхараш кхоачашдарга.

Предприятерча итт цехах ялх цех я товарни продукци арахецара паччахьалкхен планах лоархІа ца еш, дукха декхар тІадусаш. Царех я Иноушин Николай Викторович, Руденев Александр Афанасьевич, Пономарев Михаил, Тарасенко Зоя Прокофьевна кертелаттача цехий, кхычар коллективаш.

Сихеи цІенеи чуэца ялат!

Шерра даьржад кІи-марса балхаш Сунженски района «Путь к коммунизму» колхозе. Хьахкарн ардари цхьана долаш мукх чуэцаш ба уж хІанз. Сиха ду шоаш хьадер комбайнераша. Дяъ дийнахьа ворхІ агрегатаца 305 гектара тІара чуенай из культура. Хьувкъам а планал 2,4 центнер дуккагІа ба.

Деррига ка бола ялат итт балха дийнахьа чуийца дакха дош деннад механизатораша. Балха темпаш лох а ца еш, хІанз саина къахьеге, лаьрхІар - хийца кхоачашдергда.

Ялат чуэцача дакъа лоацарех цхьаккха а вац балха норматш кхоачаш ца еш. Хіаьта къаьстта а дика къахьег комбайнераша Шевцов Николая, Дзангиев Мусас, кхай тІара хьатта ялат дІакхухьача водителаша Газдиев Руслана, Синчинов Александра, кхычар. ТолашагІа бола болхлой хестабеш хІара дийнахьа арахецача «Молниех» дуккагІъяраш уж бувцаш я.

СУРТА ТІА: «Путь к коммунизму» колхозе ялат чуэцача динагІа болх беш бола (аьрдехьара аьттехьа) комбайнер Дзангиев Мусан шофер Газдиев Руслани, ялат чуэцаш йоаккха комбайнаш.

И. ПЛИЕВА сурт.

Беркате хьувкъам

Шерра доаржадаьд Урус-Мартановски района «Гехинский» совхозе кІи-марса балхаш. Ка бола ялат чуэцара лаьрхІа комплекс вІашагІъеллай. Ялат хьокхаш оардаш, техникага хьожаш, из тоаеш, кхай тІара хьатта ялат дІакхухьаш, чах лаьтта мукъадоаккхаш, наьха балха хьалаш вІаштІехьдоахаш, ккыдола балхаш деш йола ийс звено кхъейоагІа цунна.

Этгара хьалха мукх чуэца болабаьб. Из хьокхаш а оардаш ба. Геттара дика къахьег комбайнераша Дашаев Шарпуде, Амаев Ахъяда, Эльмурзаев Нурида, Хатаев Эльсе, Яхъяева АсмаІас, Кагерманов Сайдіале. Ялат чуэцара йоккха опыт йолча царех хІаране балха нормаш 30 — 40 процента тІехкхоачашъю. Болх сиха бой а ялат доадаш. ЦІена чуэц. Цу дерригнех дувцаш да этгара хьалха аракийнача «Молния» тІа.

Геттара раьза ба механизаторашш шоай техникага хьожаш, цунна эша доал деча механика Чалдаев Абуязида кулгалдеча звенос беча балха. Комбайн е трактор ехача цу сахьате тоаю из Абуязида ший пхе новкъостаца.

— Чуэца деза деррига ялат 2185 гектара тІа да тха, — йоах совхоза директора Магометмирзоев Алус. — План 17,5 центнер йолаш, хІара гектара тІара 25 центнер чу а эцаш, паччахьалкхенна ялат дІадалара кхарарча пятилетка шин шера план Снйлахь - бокхача Октября 70 шу дузача дийнахьа кхоачашъе дош деннад тха кхаш леладераша. ЛаьрхІар цар чахкдоаккхаргхиларах шеко а яц. ХІанз гектара тІара 24 центнер гаргта мукх боал, чуэцаш дараш вогІа кхаш долларше.

Х. МАГОМЕТОВ.

ХА ЗЕХЬА ЦА ЙОАЕШ

РЕПОРТАЖ

Іуйрийна ворхІ сахьат даланза дар Назрановски района «40 лет Октября» яхача совхоза хьайбашта доакъар кийчдеча тхо кхаьчача хана. Вакъда, укхаза болх дІаболабенна дикка ха хиннаяр. Мошача доакъарах етта лафеташ тІехьатесса массехк трактор яр совхоза фермашкахьа бухь билла йодаш.

— Хьажал, Идрис, хІанзле кхоалагІа тележка йотташ воаллий, — яхаш кхычарна хьалха а яьнна буц хьокхаш йоагІача агрегатагахьа, раьза волаш дІахьеж довкъар кийчдара лаьрххІа вІашагІъеллача бригада кулгалхо Гиреев Закре. Цул тІехьагІа тхогахьа хьа а вийрзе:

— Сона ховрра хІама дац шоана, Полонкоев Идриса тахан а ши норма кхоачаш да йой.

Полонкоев Идриса совхозе болх бу дукха ха я, толашагІа болча механизаторех лоархІаш ва. ХІара шера этгара эшашагІа йолча моттигашка таше.

ВорхІ ферма я «40 лет Октября» яхача совхозе: 5 эзар бежан, 5 эзар устагІа ба. ХІаьта доахан даьгІенашка дІа ца лехкаш чусовцадаь гурахьа зяба лаьтта оахача нах ца тоъаш моттиг ниисъелча, низ болча гусеничнин трактора тІа хов...

Буц хьокхача агрегаташта хьалха йоагІа Полонкоева комбайн, кхай йинсте хьа а йийрзе тхо латтача хьатІайоагІа.

— Жи, Махьмад-Сали приводной тІехкар хувцалахь, — аьле, «Техпомощь» яхача машина тІа вагІача водителага йинстхул Идрис. Цул тІехьагІа тхога моаршал а хьатте, вагончика чу даа хІама кийчдеш йоаллача поварага Дударова Маремагара дийхе дІайха чаь пела мол уралташе.

ДОАКЪАР—ДУККХА А ДИКА А

кхоабаш да. Ух шера совхоз декхарийла я 14626 тонн силоси 1839 тонн йоли кийчъе. ХІанзле цхьа эзар ах эзар тонн силос кІоагашка еллай, 700 тонн аьлах аргІаш даьд, 500 тонн сенаж кийчъяьй.

ХІара шера вІашагІйолл совхозе доакъар кийчдара лаьрххІа бригада. Хадданза цунна кулгалдеш ва дика специалист, къахьегама ветеран, директора заместитель Гиреев Закре. Коллектива болх лерттІа вІаштІехьбакка ховш, хІаранегара доагІар хьадехаш вола коммунист санна вовз из совхозе.

ХьатІакхоач делкъа ха, цхьацца йоагІаш вагончик латтача хьатІаух буц хьокха комбайнаш, тележкаш тІехьа йола трактораш. Сихха кулгіохь а дяле, хІама даа болалу механизатораш. ХІаьта кхача дика ба: борщ, дулх, даьтта, помидораш, нарсаш, чай.

— Иштта Іа тхо кхоабе дийнахь-бус а цІа ца долхаш болх бергбар оаха, Марем,— яхаш бегаш бу цхьан механизаторо.

— Даьсса гали ура мича латт, Салман, — юха йинстхул повар. — Кхоана шоана дудхи хьалтІамаши кийчде лаьрхІа я со, шоана фу хет цох.

ЧІоагІа раьза ба механизаторашш цу гІулакха.

ХІама йна ваьннар болх бе дІавода. Хьалхарчарца шоай комбайнаш хьаллотаю Дугиев Мусаси Гелисханов Абоси.

Юха а буц хьакха йолалу агрегаташ. Массехк минута яьлча мошача доакъарах етта тележка тІехьа йола Кодзоев Салмана лехка трактор арайоал кхай тІара, дукха ца говш цунна тІехьа дІааха йолалу вожаш.

Доакъар кийчдеча бригадо ух шера социалистически декхар тІаийцад, хІара хьайбана лаьрхІа 26 центнер доакъара единица кийчъе. Из кхоачам болаш да хьайбаш диза долаш Іангара дахара. ХІаьта доакъар кийчдерий таханарча балхашка хьежача, хоалуш да шоай дош цар дизза кхоачашдергхилар.

А.-Г. УГУРЧИЕВ, тха спец. корр.

РСФСР ЛАКХЕХЬАРЧА СОВЕТА СЕССИ

7 июле Москве ший болх дІахо бихьар цхьайттазлагІа хержача РСФСР Лакхехьарча Совета пхелагІча сессе.

Депутаташеи хьаьшашеи тІоараш а тохаш тІаийцар новкъостий В. И. Воротников, В. П. Никонов, Н. Н. Слюньков, П. Н. Демичев, Н. В. Талызин, А. П. Бирюкова, А. И. Лукьянов.

РСФСР халкъа депутатий Советаша харжархой наказашца беча балхах йола доклад йир РСФСР Лакхехьарча Совета Президиума Председателя заместитела Т. Г. Ивановас.

Цу дешах пренешка къамаьлаш дир депутаташа В. М. Третьякова — халкъа депутатий Архангельски областной Совета исполкома председателе; В. В. Гусева— КПСС Алтайски крайкома шоллагІча секретара, А. А. Сухинина — халкъа депутатий Истрински городской Совета исполкома председателе (Московски область), А. И. Тубылова — Удмуртски АССР Лакхехьарча Совета Президиума председателе, А. Г. Сахаровас — СССР 50 шу дизара цІерагІча Красноярски шелкови комбината ткачихас, кхычар.

Лакхехьарча Совета Президиума Указаш чІоагІдарах йола доклад йир РСФСР Лакхехьарча Совета. Президиума секретара С. И. Чистоплясова.

Сессе Указаш чІоагІдир.

иштта цунга хьежжа законаши соцамаши тІаийцар.

Лакхехьарча Совето Н. П. Мальшаков РСФСР Лакхехьарча суда Председателе декхарех мукъавалийтар СССР керттерча паччахьалкхен арбитралла из хьожаварца дувзаденна. Республика Лакхехьарча суда Председателалла хержар 40 шу гаргга йолча хана судебни органашка болх баь вола Е. А. Смоленцев. Цо тІехьарча шерашка СССР Лакхехьарча суда Председателе заместитель волаш болх баьб.

Заседани чакхйоалаш РСФСР Госплана Председателе хьалхарча заместителе депутата Н. П. Машьянова депутатий - хьехархой группа дешархой школьни формаца Іалашбара хьакъехьа хІаьтта яьча запроса жоп делар. Цо цу тайпара берий барзкъаш дукхагІа арахецара республике кхы тІа деча де дезарех хоам бир.

РСФСР Лакхехьарча Совето халкъа эшача товарашеи бахача наха деча гІулакхаштеи йолча массазарча комиссена тІадиллад депутаташа хьалхьоадаь дешаш къоастадара тІехьа тІахьожам лоаттабелга.

РСФСР Лакхехьарча Совета массазарча комиссей составашка хинна цхьадола хувцамаш чІоагІдаьд.

Цу тІехь сессе ший болх чакхбаькхар,

(ТАСС).

СОВЕТИЙ МЕХКА ГІОЛЛА

● БЕЛГОРОД. Во йоацаш хьувкъаяьй цкъа дІайийча дукххача шерашка хула баьцаш хий дуллача лаьтта областа боахамаша. ГІулаки дика вІаштІехьдаккхарах хьокхам тел Шебекински района ух шера балхий технологи хийцача «Ленинский путь» яхача колхозо. МоллагІа йолча сушильни агрегаташка доаккхача витаминно-бацца хьоара кхачан веществай цхьадола дакъа дІадоал. ХІаьта аьтача аьлаца юс каротин дуниа йолча мошача гІан структура. Цул совгІа ниттача технологегІа бацца цхьан тоннах хьалха санна 140 килограмм а йоацаш цкъан ахазген дукхагІа доакъар хул. ХІаьта йол оаташ дикка кІезигагІа йовхали электроэнергии дІайода. Йол ата йиш я моллагІа хаоттам хилча а.

● ГОРЬКИЙ. Турахьеи бІаьстийи дийна ялат хІанз а кхача-гарга гІерта деце а. Горьковски областа Пильнински района боахамий кхашка яьннай ялат чуэца комбайнаш. Цу балха йокхха овсарле йолча агрегатех пайда эца лаьрхІад цкъа дІайийча дукхача шерашка хула бацаш чуэцача. Комбайнови жаткаца хІара дийнахьа 25 гектарал кІезигагІа йоацаш люцернеи тимофеевкеи чуэц. Из шозза-кхозза дукхагІа я тракторни косилкашца чуийцачул. Из бахьан долаш колхозо юххьанца хьекха йоах еррига бацаш, хІанзле а во йоацаш, Іатта ши тонн гаргта, йол Іов хьатІадоагІача Іана.

● ВИЛЬНЮС. ДогІаш дукха хулаш ахка этгад ух шера Литве. Кхашкара кхаь даькъах ши дакъа совгІа буц хьекха чуийцаш — дІадахача шера хинначул дикка кІезигагІа. Цунца дувзаденна бокхача маьхера я Тунгенски района «Социалистинис кляс» яхача колхоза опыт. ДогІа делхача хана а (бетта дерriга а 5 дн мара денадац малх хьежаш) боахама къахьегамхошта мегар Іатта 3 тонн йол кийчъе. Іилманхоша даь хьехар дІа а нийца, хьалххе а болабелар буц хьакха — къаьстта кхачана дика яр, хІара дийнахьа хьокхар из, догІа делхашше а. Нагахьа санна кхаь дийнахьа буц аьла лаьрхІа йокъае вІаштІехьа ца даьлча, из маьлхарйохийтар, цох силос йоллар. Нагахьа санна из а вІаштІехьа ца даьлча, тІаккха консерванташ юкъе а йоахаш аьта моша буц сангар чу юллар, хІаьта иштта баьца хьоар а доаккхар. Этгара халагІа дар йол чуэца а лорае а. Бакъда, йолхьингаш-ворошилкаш, активни вентиляце установкаш чІоагІа юкъе а йоахаш, из болх бубелар.

● КУИБЫШЕВ. Массаред а хьалха Кинельски районе косилкаш кхай тІа араяьхар Калягина цІерагІча колхоза механизатораша. Н. Терехина подрядни бригадо ух деношка болх бу сатесаца денз садовлцца. Къахьегарах доагІар далара керда принцип колхозе йола кхоалагІа шу да — бухсоцаш хьахинначох а доацаш валовой доходагІа. Алапи далара иштта системас колхоза новкъостал дир кхашкара доалача рузкъан 110 эзар сом кходе. Цу ахчах кховзткъе итт процент гаргта дар подрядни коллективаша делар. Болхлошка алапел совгІа 500 — 700 сом кхаьчар, хІаьта боахама — планал совгІа 700 эзар сом пайда хилар. Из деш соахкарчул цаІи ахи дукхагІа продукци яькхкхар, хІаьта доакъар даькхкхар цох цхьадола дакъа дохка а дезаш.

(ТАСС корр.).

СССР ЛАКХЕХЬАРЧА СУДЕ

ЧЕРНОБЫЛЬ. 7 июль. (ТАСС). Тахан ухказа СССР Лакхехьарча суда уголовни гІулакхех йолча судебни коллеге СССР Лакхехьарча суда члена Р. К. Бризе председателал а деш дувца доладаьд эккхар кхерам болча предприятешта йоагІаш йола кхерамзлен техника бокъонаш толхаярах, из бахьан долаш нах боврах, иштта кхыдола тІехдоккха зуламаш бицдаш кхаш леладераша. Цул совгІа, ма хулла дикагІа пайда эца гІерт царех. Гербицндаш тохара агрегат кхай тІа яькхкхачул тІехьагІа, цун форсункаех бацдаарий мугІараш тІа нийслургъяраш мара хьаеллац. Цу гІулакхо таро еннай 50 процент гербицидий кхом бе. ХІаьта иштта уж товсарах хьахулаш бола пайда хьалха хинначунца нийсбича цхьатарра ба. МугІарашта юкъера оасар механически дІадоаккх, лаьтта цамца а доаккхаш.

Ух шера духхьашха помидоршта юкъера оасар, зене йола садоахка хІамаш йоаяра керда гербицидаш еннай тхона. Цецвоаккхаш боккха пайда бу цо. Кхаш оасарах цІена а долаш, дика дегІайоагІа помидораш из гербицид техачул тІехьагІа.

Шерра юкъедоаладаьд боахаме бацдаараш дезалий подрядагІа леладелга а. Ткъаь ялхайтта дезало кхее хьанийцай 7 гектар помидораш, 10 — сальмарсаяхха, 34 — хохаш.

Бригадашкарчул массе хана лакхагІа хул дезала подрядагІа къахьегача наха гектара тІара чубахьа хьувкъам. Цудухьа болх цу хьисапе вІаштІехьбаккхара дукхагІа теркам тІабохийтарга оаха дІахо йодача хана.

Соахкара планаш кхоачашъяь хиннаеце а, кararча пятилетка шин шера план Снйлахь - бокхача Октября 70 шу дузаш кхоачашъе декхар тІаийцад тха къахьегамхоша. ХІанзарча гІулакхаша хьахьоях лаьрхІар чакхдаккха тха низ дІакхоачаргболга.

М. СУЛАЕВ, «Ассинский» совхоза керттера агроном.

РЕСПУБЛИКА КОЛХОЗАШКЕИ СОВХОЗАШКЕИ 6 ИЮЛЬ ХЬАТІАКХОАЧАШ ДОАКЪАР ІАЛАШДАРАХ ЙОЛА СВОДКА

Районаш	Йол	Силоси сенажи	баьца хьоар	ХІара хьайбана (цент.)
Урус-Мартановски	1090	17390	170	6,8
Гудермесски	4808	8359	—	5,4
Ачхой-Мартановски	542	12563	438	5,3
Шалински	5732	10705	261	5,2
Малгобекски	4730	3556	—	4,8
Грозненски	10548	32591	432	4,4
Шелковской	17275	32835	2848	4,0
Надтеречни	5966	6182	190	3,5
Назрановски	2372	10727	—	3,4
Наурски	10425	1511	413	2,3
Сунженски	2679	16856	372	2,2
Госхозаш	479	210	210	2,1
Ножай-Юртовски	1585	4225	—	2,7
Веденски	1120	5183	—	2,1
Советски	725	450	77	0,7
Республике гІолла	70076	163343	5411	3,6

КПСС ЦК ИЮНЬСКИ (1987 ш.) ПЛЕНУМА РЕШЕНЕШ КХОАЧАШЪЕШ

ТОЛАМИЙ ДIОАГIА

Белгалдаккха дезаш да, хьалхарча квартала итогех республикерча кхыча хьун боахамашта юкъе социалистически яхье толашагIа йола моттиг Советски мехлесхоза яьккха хилар. Из бахьанде цун коллектива елар хьун боахама министерствани ший отраслех йолча профсоюза обкомен карара кара тела ЦIе байракх.

Дикача къахьегама толамашца чакхбаьккхар дIабахаяьлх бутт хьун боахама министерствана чуйоагIача Советски мехлесхоза коллективо. Ах шера тIанийца хинна социалистически деххараш оттаяьча ханал дикка хьалха кхоачашдир цо. Хьу кийчъяра, дахча Iалашдара заданеш тIехкхоачашйир.

МалагIа къайле я укх шера мехлесхоза тIулакхаш бокъалгахьа довлар?

Къайле йолаш хIама дац. Духхьал боахама доал де къона коммунист Пагалов Сулейман хьожавича денз бокъалгахьа дала доладелар гIулакхаш. ДужхагIа теркам гIаахийта ваьлар Пагалов кхом бараи хьурмат дараи, къахьегама овсарле лакхъяра, продукцега дIадодар лохдара, из дикагIа хилийтара. Цу дерригнешца цхьана хьалхарча плане увттадора къахьегамеи производственни дисциплина чIоагIъелга, наьха бытовойи къахьегамеи хьалаш тоаделга.

Цхьа масел доаладергда вай цу хьакъехьа. Лоаман халача хьалашка цхьа кубометр хьу кийчъярга тума дIадода. Ништта хала кийчъяь хьу боахама коа хьатIаэзачул тIехьагIа дахча доаккхаш тийда а тийде. цхьан складометрах ши сом а доаккхаш дохкар. Цул совгIа, хьу тедараша дукха отходаш юхе ютар. Уж йоагайора. ХIаьта хIанз цу отходех мебельнин кога гIирс бечен промышленноста эша хIамаш а халкъа эша товараш а хьаду.

Сага фактора лоархIам боккхача маьхе хилар белгалдаькхар КПСС ЦК июньски (1987 ш.) Пленуме. Къахьегача сагага тешшаме дIахайта деза ший производства визза да из волга. Цу дакъе кIезига болх бац Советски мехлесхоза кулгалхоша партийни, профсоюзни, комсомольски организацеи новкъосталца.

Дужкача производственни участкашка хьайийллай столовеш, кхачани промышленнии товараш дохка ларекаш, берригна болхлой Iалашбаьб балха инвентараца, спецбарзкъашца.

Кулгашца деча халача балхашта механизаци юкъейоалаяра деш дукха хIамаш да. Духхьал укх тIехкъарча хана шиъ тельферни установка, ПАП-32 яха сушильни камера, «Р-200» яха пилорама балха юкъейоалаяьй. Кенхи яхача юрта халкъа эша товараш арахеца цех хьалъе йолаяьй.

Наькъаш тоадара, кердадараш дахкара, наха чубаха фусамаш хьалъяра а боккха теркам тIабохийт боахама кулгалхоша. Цу дерригнеша наьха балхацара безам совбоаккх, таро лу планови заданеши социалистически дехкараши кхоачашде. ХIаьта мехлесхоза планаш йоккхий я. Духхьал укх шера 1 миллионн 148 эзари сома маьха балхаш чакхдаха дезаш да. Лоаман районе ядача юрташкарча наха, школашта, больницашта, берий бешамашта, 13 эзар кубометр доагаде дахча Iалашде дезаш я мехлесхоз.

Сийлахь - боккхача Октябра 70 шу дизара шерра социалистически яхь а йоаржаяь, кердача хьалашка, хьинар шолха даькхха къахьегаш я цу боахама коллектив.

Производстве башха толамаш доахараш эгтара хьалха къахьегама ветеранаш, коммунистически къахьегама ударникаш ба. ХIара дийнахьара балха нормаш 120—150 процент кхоачашъеш хьабоагIа трактористаш Данаев Даба, Садулаев Дени, хьу кхухьа машинаш лехка водителаш Садулаев Рамзан, Абазов Мовлади, хьу тедар Джамулаев Iабдул, станочникаш Эсембаев Алавди, Джабраилов Леонид, дукхха а кхыбараш. Цу наьха хьинар бахьанде вIашIехьдьннад ах шера дола договорни дехкараш кхоачашде, тIехкхоачашъяьй товарни продукци арахецареи маьхалъякхкхареи заданеш. Къахьегама овсарле планал совгIа 5 процент лакхъяьй. Дикка ха я потребителашкара продукци во я аьнна рекламаци ца йоагIа.

Коммунистий кулгалца хIанз КПСС ЦК июньски (1987 ш.) Пленума материалаш Iомаеш ба Советски мехлесхоза болхлой.

З. МУХАДИНОВ,
тха штате воацца корр.

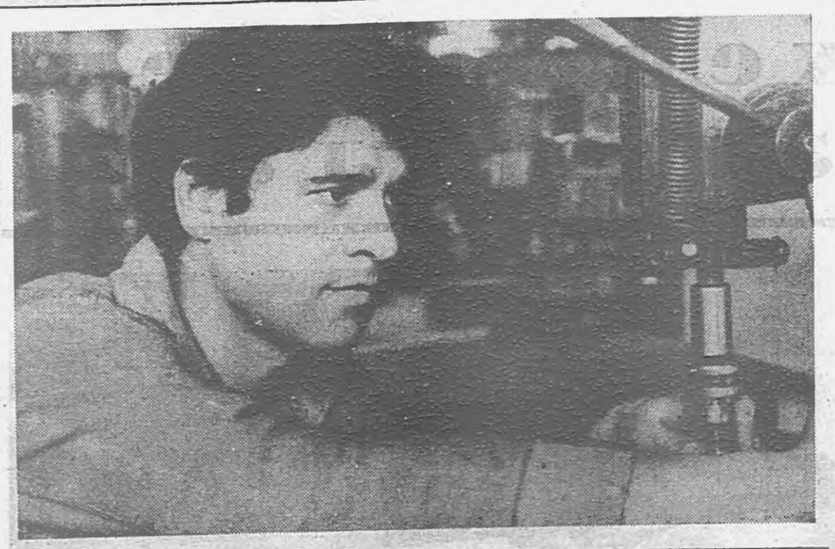

Тха рацIонализатораш

1985 шерачул 70 процент дукхагIа рацIпредложенеш кхьачар рацIонализаци изобретательстван тха бюро соахка. Царех 13 рацIпредложени производствана юкъейихьар оаха. Цу гIулакхо завода 28,5 эзар сом пайда белар.

Укх шера кхы а беркатегIа я цар творчество. дIабахача ялх бетта тхога кхьачай 13 рацIпредложени. Царех хIараяр цу сахьате станокашка кхачийта мегаргйолаш я. ХIаьта а хIанзарчоа царех 6 мара производствана юкъеяхьа вIашIехьдьннадац тха, цхьацца бахьанаш юкъе а лелхаш. цар 16 эзар сом пайда беннаб тхона. ХIанз царех производствана юкъеяхьа кийчъеш латтача пхенне а лургба 7 эзар сом пайда.

Эггара дукхагIа шоай уйла-теркам тIалоаттабу рацIонализаторашца заводе хIалагIа йолча участкашта, балха моттигашта. Госприемко гуча а яха, шортта йолаш ма йий уж «готта» моттигаш тха предприяте.

Дика болх бе йолаеннай къонача инженерно-техническин болхлоех вIашагIъелла «Къонача специалистий школа».

Ала доагIа, нагахьа санна рационализаторийн изобретателийн творчески хьакъаш кхехкаш, кердадар лохаш дале, из хьаллаца дехкарийла йолча тха технически службай кхуврчашкара шелал хьаетталу, аьнна. Кхоаненга дехкаш тIехьадоах цар рацIпредложеш производствана юкъеяхьара гIулакх. Цкъаза, ше предложени яларах а автор дехкевоалача дIакхоачийт цар. Царна Iоткъам беш, из дош цIенхаштта айдеш завода кулгалхоех саг а вац.

Цхьаьхха а да къувлаш. Положенега диллача — рацIпредложени дага а еха, дIаязъяьча авторои, цу предложенех опытни образец хьаяьчон цхьатарра эц ачха вознаграждени. Тха предприяте телхаю уж моттигаш.

ДIахо, ховш да рационализаторец изобретателеи балха лаьрхIа хьахийца фонд лоадам болаш йоацнлга а авторашта доагIаш дола ачха дIадалара из ца тоъалга а. Цудухьа, низткъа дIахьа екъ оаха из фонд царна эшам а беш. Нагахьа санна, цу хьакъехьа йола материальни стимул кIезиг-дукхалакхагIа яларе дуккха дукхагIа хила мегар тха заводе рационализатораш, дукхха айбеннагIа хургбар цар творчески хьаькъала боарам а.

Цудухьа оаха, рационализацеи изобретательстван бюро болхлоша, аьннадар завода кулгалхошка: дикагIа болча рационализаторашта мукъагIа премей фондах кIезиг-дукха ачха тергдолаш гIулакх вIашIехьдакхха, аьнна. Из дIахозаш а дIаэцаш а саг ца хилча пайда бий цун?

Цу гIулакхо чIоагIа юхабетт творчески болх. Дукха хул рационализаторий навкъашка тайп-тайпара дуца а духхьал каьхаташ яздарца а атеистически болх лелабеш хилара къаьгга масал да Назранерча совхозтехникумера хьал. Идеологически а атеистически а кхетам балара цигара планаш бIаргаяйнар ала хIама доацаш вусаргва.

«Атеист» яха клуб вIашагIъеллай, тайп-тайпара сайреная ю, лекцеш еш, — аьлар, сога дешара-кхетам балара волча директора заместителе Ю. Э. Чабиева.

Ший дешашта тешал деш сона хьалхашка Iодехкар укх тайпара каьхаташ: шера лаьрхIа йола атеистически а тIема - патриотически а балха план, атеизмах йолча совета балха план, «Атеист» яхача клуба заседаней протоколаш, мероприятешка даьха сурташ тIадола альбом, «Атеист» яха пенгазет.

Деррига дика дар, нагахьа санна цхьа хIама гучадаьннадецаре. Атеизмах йолча совета план дешаракхетам балара шера лаьрхIа оттаяьча плана копи дар. Цу гIулакха духтIавалар духьа къамаьл дир аз цу совета председателаца Ф. Чемурзиевайца.

— Из совет йолга а се цун председатель хержалга а ховш я со, — аьлар Фатимас, — бакъда, кхы дIахо фу деза хац сона.

КIоаргагIа дош мел тохка дукхагIа кегалуш дар гIулакхаш. Гучадаьлар, планаш тIа йолча шийтта пунктах хала-атта 'шиъ мара кхоачаш па яьлга. ХIаьта «Атеист» яхача клубо март бетта хиннача заседане шера лаьрхIа мел хинна мероприятеш чакхъяьхаяр.

Пенгазетага а сурташ тIадолча альбомага а хьежар со. Альбомацара гIулакх-матта къоастаде йиш йолаш дар — из соахка кийчдаь хиларах. Вешта, пенгазет маца арадаьнна, мича хана денз укхаза хьалтеха доал ха вIашIехьдаланзар. Цхьаккха тайпара таьрахь дац цу тIа. Селхан хьалтеха хила а хIаьта ши-кхо шу хьалха арахийца а хила мегар...

ХIаьта кхоачамбоацарех цаI лоархIаргда вай цу балха система ца хилар. Долча тайпара аьлча вIашIехьдалац цхьан предприяте, цхьан аудиторена массехк лекци вIашtта еша. АттагIа долчунгара халагIа долчунга а кхоачаш, тIехь-тIехьа мел йоагIача лекце чулоацам кIоаргбеш бе беза из болх.

Юрташка а райисполкоме а болх бе йолалуш я дина культех дола законодательство лорадеш йола комиссеш. ХIаьта ала деза юрташкара комиссеш духхьал кахьаташ тIа мара йоацилга, царна цхьаккха тайпара болх карагIа ца боалилга.

Кхы цхьаьхха цхьа хIама а белгалдаккха ловра сона. Лекцораш каст-каста хувцалуш хиларах наха уж бовза а царна нах бовза а вIашIехьдалац.

Вай моллагIа дола кхоачамбоацараш, фуннагIа дале а, хьа ца деш дисар ца зувш бац дина тоабашта хьалхалаттараш. Царга-м яц цхьаккха тайпара «планаш», бакъда уж ца хиларах цар хIама кIалдисац. Цахаддаш чакхдоах цар шоай гIулакхаш. Уж юхатоха, царна духьалъоттa могаргдац атеистически кхетам балара болх овлангара тоабара юхьханцара партийни организацеш, Советий исполкомаш, юрташкара интеллигенци оарцагIа ца йоале, хIаьта цу балха кулгалде а даим лостам тела а декхарийла я парте райкоми цун болхлойи.

Ж. БОГАТЫРЕВ.

Перестройка: фуд новкъа дар

КХОАЧАМЕХ ЛЕРТТIА ПАЙДА ЭЦАЦ

Грозненски «Автоспецоборудование» яха опытно-экспериментални завод республикерча промышленни предприятешта юкъе яьржача яхье хьалха латташ хьайоагIарех я. ХIаьта а цун производственни хьокхамашт дуккха дикагIа хила йиш яр, нагахьа санна цо ший къахьегама ресурсех бизза пайда ийборе, перестройка ечен дергIаахар сихдечеи нийслу кхоачамбоацараш цIендаь дIадоахаре. Цу гIулакхех лаьца дар укх шера шийтталагIча июне хиннача КПСС обкома бюро аргIанарча заседане дийцар а. Цига белгал ма даккхара, перестройка, елга мела лел укхаза, кулгалдеча кадрай мах беча принципиальность яц, Iилмантехнически прогрессана карагIдийннараш производствана юкъедахьара темпаш лоха хилара хьадда дола бахьанаш тахкаш, бехкебараш гучабахац. Предприяте коллективо эсала болх бу мощностех пайда ийбелга тоадара, оборудоване сменноста коэффициент лакхъяра. Социалистически яхь хIанз а тIехьа тIаерзаяьяц Iилма-технически прогресс сихъяра, хьалхашка этта социально-бытовой дешаш къоастадара. Завода цехий, участкаш коллективаш шин сменагIа болх беш яле а, цу лакхе белгалдаьхача кхоачамбоацараша бизза пайда ийбайташ къахьегама ресурсех, къаьстта производственни мощностехи балха ханахи.

Реконструкци елга тесса дитад завода кулгалхоша, общественни организацеша. Долче, дог доахалга дий къахьегама ресурсех бизза пайдз нийбарга? Лоацца аьлча, дац. Заводе йолаш я пхе шерага кхаччалца болх беш йола 91 тайпара оборудовани, итт шерага кхачалца болх беш яр — 74, ткъаь шерага кхачалца болх а беш, чIоагIа тишъенна яр — 131, ткъаь шерал тIех укхаза болх беш я 20 тайпара оборудовани. Реконструкци ца еш, заводчанаш сатийна багIе а, хьагуш дола сурт дикагIчарех дац. Еррига укхаза болх беш йола оборудовани 380 тайпара я. Цар сменноста коэффициент 1,2-нега. дIакхоачаш мара яц. Цхьан единицал а кIезигагIа я аьшк тедача, кузнечно-прессови, литейни, электросварочни участкашка оборудоване сменноста коэффицинент.

Завода еррига коллектива, пун цехий, участкаш балха тIа Iалаьмате чIоагIа Iаткъаш да предприяте хьакхаьча, дIа ца оттаеш уллаш итташ эзараш сомий маьха оборудовани хилар.

Заводе керда хьакхаьча оборудовани сихха дIа а оттаяь, цунах бизза пайда эцара мел эша хьалаш долаш да. Укхаза болх беш ва лакхера образовани йола бIаьи, юкъера лаьрххIа образовани йола 130 специалист. Царех 44 саг мара вац шоай профилагIа болх беча моттигашка къахьегаш.

Керда процессаш, оборудовани, дикагIйола технологи балха юкъейоалаяра тIадерзадаь хоадамболлаш дола балхаш ду предприяте кертерча технолога отдела болхлоша кулгал а деш. Цар массане а шоай творчески планаш я. Инженерно-технически болхлой квалификаци лакхъяра чIоагIа йоаккхо ю укхаза укх тIехкъарча шерашка. Укх пятилетка хьалхарча шерен укх шера пхе беттен 30 сахьата йолча программагIа курсаш чакхъяьхай предприятерча бригадираша, цехий, отделий, участкай начальникаша. Доалдара керда методаш Iомаеш хиннав 32 саг. Цунах а доккха беркат доал завода коллективана.

Къахьегама ресурсех дикагIа пайда ийбара тIаерзаяь а тайп-тайпара мероприятеш чакхйоах заводе, хIанз уж кхоачамболлаш еце а. Цу лостамагIа дикка болх бу Голованов Александр Кириллович керте латтача предприяте партийни организаце. Болхлой, специалистий кадраш хьакъоаста а яь, дIанийсъяр тешшаме резерв хьахилийтара долча гIулакхех цаI лоархI цо. дIадахача шера аттестацонни комисси чакхъяьнначул тIехьагIа, резерва списката юкъевихьар заводера нийс специалист. Шоай квалификади лаккъяра йолча курсашка хьожавир 3 саг. Практика а хинна дIаэттад укхаза завода хьайийллача партийни собранешка, парткома, цехови партбюро заседанешка кулгалхоша отчеташ телилга. Цига гучаюьл пайда эцанза йола таронаш, хов мишта пайда нийбу къахьегама ресурсех. Масала, ништта ладнйгIар предприяте директора заместителаша Габараева, Серебрякова, шоллагIча отдела начальника Рослякова, кхычар отчеташка. Цар а кхычар а отчеташ луча хана критически замечанеш йир, специалистий болх тоабара йола предложенеш тийлар коммунисташа. дIадовзийтар пайда эцанза дола кхоачамаши таронаши.

Предприяте коллективо цхьадола балхаш ду арахеца продукци дукхагIеи дикагIеи хилийтара тIадерзадаь. дIадахача шера цо караерзайир кхаь тайпара оборудовани. Шовзткъа эзар сом дIа а дохийташ производства технологи эргаякккха, кулгашца деча халача балхашта механизаци яра тIаерзаяь кхойтта мероприяти чакхъяькхар. Из дарах дегIаена производственни мощносташ 300 эзар сома маьха хилар, из бахьан долаш 1985 шерарчул 353 эзар сома маьха е 4,2 процент дукхагIа хилар арахийца процкци. Производственни процессашта механизации автоматизацин яра, технологи эргаькхха тоаяра, къаьнача оборудованена метта кердаяр оттаяь из хувцара тIаерзаяь соахка чакхъяькхар 21 мероприяти.

Уж чакхъяхарга дIадахийтар 107 эзар гаргга сом. ХIаьта шера хинна пайда 220,6 эзар сом да. Арахеца продукци дикагIа хилийтара заводе юкъейоалаяьй дикала управлени яра йола комплексни система. ХIара бетта шолагIча шинарча дийнахьа заводе чакхдоах «Продукце дикала ди». ХIара шера производствана юкъекхувл НОТ-а план, 1986 шера къахьегам Iилман ларда тIа вIашIехьбаккхара тIаерзаяь чакхъякккхача цхьайтта мероприяте 31.1 эзар сом пайда бир, межотраслевойчар баь пайда 29,7 эзар сом хилар.

Цу лоостамагIа укх шера де лаьрхIа а деш а балхаш да. Кулгашца деча халача балхашта механизацин автоматизацин яра; производства технологи эргаяькхха тоаяра чакхъякку лерхI 17 мероприяти. Цар таро хургья производственни мощность 350 эзар сома маьха лакхъе, арахеца продукци соахкарчул 396 эзар сома маьха дукхагIа хилийта.

Уж а кхыдола а балхаш деча дизза дакъа лоац завода рационализаторашеи изобретателашеи. Цар болх дикагIа тоабара укхаза чакхйоах хьажараш-конкурсаш. Цига дакъа лоацача творчески къахьегараша дукха балхаш ду къахьегама хьалаш аттача дахара, халача балхашта механизацин автоматизацин хьаеча продукцена юкъе цхьаккха тайпа брак ца нийсйолийташ из болх беш хилар.

СУРТА ТIА: слесарь Х. Исмаилов.

И. ПЛИЕВА сурт.

«Союзавтоматстром» ВНПО Грозненски опытно - экспериментални заводе Исманлов Хаважа болх бу цаI-ах шу мара дизадац. Цу лоацца хана слесара балхах Iалаьмате дика кхийттав из. Цул совгIа смежни цхьаьхха говзал а караерзаяьй цо. Цудухьа вIашIехьдоал цун хIара сменагIа нормаш 125—130 процент кхоачашъе. Белгалдаккха дезаш да ше

Ширдаьннача гIулакхашца—лира къовсам

БОЛХ КАЬХАТА ТIА МАРА БАЦ

Дина «авторитетий» влияни йоккха йолчарех я Назрановски район. Вахарера цхьадола гIулакхаш, масала, саг йоалаяр, дов хиннача мотташка тоам бар, венна саг дIаболлар, кхелаш яр, кхыдараш, цар аьнача тайпара чакхдоалаш хул юртий Советий исполкомаш юстара а латташ.

Из нийслуш да атеистически кхетам балара болх духьал тайп-тайпара планаш язъярца, наггахьа венача лектора аудитори вIашагIтохарца чакхбоалаш хилара.

Дина овлаш, вайна ма харра, наьха психологена кIоаргга чудийшад. Цудухьа берий хана денз бала беза атеистически кхетам. ХIаьта районерча школашка цу хьакъехьа майра дош оала хьехархой кIезига ба, дукхагIбараш юстарбувл цу лоархIамеча гIулакха. Атеистически болх боагIача тайпара вIашIехьбаькхабац цхьайолча школашка аьнна белгалдаькхад укх шера февралe Назрановски районе хиннача Минпроса комиссе. ХIаьта цул тIехьагIа дикача оагIорахьа хувцаденна хIама дац цхьана школе.

Да велалургволаш дац культпросветучрежденей гIулакхаш а. Цар хайра терко яц атеистически кхетам балара. Массехк шу даьннад цхьан тайпара йола «мероприятеш» цхьан планагара вокханга а йоахаш лелаю. Дукха ха я цар цIераш а цар чулоацам а наха кIордабаь: «Iилма суеверешта духьала», «Лаьттан тIа вахар хьа мишта хиннад», «Марха — дарбан моастагIа». Кхычахьа ваха моттиг а йолаш мала воагIаргва цу лекцешка? Бакъда — «40 саг», «50 саг», «30 саг» яха йоазонаш-м да царна уллув даь. Цига дакъа лоацаш иззал нах хиннаб яхилга да-кх из. ХIаьта цхьаккха доацар, мероприяти яьй ала гIертар мара кхы хIама дац из, районе эзараш - эзараш нах бахилга теркалдича.

Шоай керттера болх духьал сакъердаме мероприятеш (кино, концерт, и. д. дI. а) чакхъяхарга баькхаб РДК болхлоша, хIаьта кхетам балара дешашта теркам тIаозац, финансовн план шоаш кхоачашъярах тоъам а беш. Цудухьа эсала ба атеистически кхетам балара болх а. Ала йиш яц каьхаташ, планаш, графикаш кIезига я, аьнна. Цхьабакъда, кIезига ба нахаца бу болх, лакха профессионализм йола мероприятеш.

РДК директорца Цечоев Гириханаца къамаьл деча хана гучадаьлар: районера специалисташ — хьехархой, лораш, правоохранительни органий болхлой цу лоархIамеча гIулакхашта юкъе ца увзалга.

Кабинетерча къамаьлашга а ховш я со, — аьлар Фатимас, — бакъда, кхы дIахо фу деза хац сона.

КIоаргагIа дош мел тохка дукхагIа кегалуш дар гIулакхаш. Гучадаьлар, планаш тIа йолча шийтта пунктах хала-атта 'шиъ мара кхоачаш па яьлга. ХIаьта «Атеист» яхача клубо март бетта хиннача заседане шера лаьрхIа мел хинна мероприятеш чакхъяьхаяр.

Пенгазетага а сурташ тIадолча альбомага а хьежар со. Альбомацара гIулакх-матта къоастаде йиш йолаш дар — из соахка кийчдаь хиларах. Вешта, пенгазет маца арадаьнна, мича хана денз укхаза хьалтеха доал ха вIашIехьдаланзар. Цхьаккха тайпара таьрахь дац цу тIа. Селхан хьалтеха хила а хIаьта ши-кхо шу хьалха арахийца а хила мегар...

ХIаьта кхоачамбоацарех цаI лоархIаргда вай цу балха система ца хилар. Долча тайпара аьлча вIашIехьдалац цхьан предприяте, цхьан аудиторена массехк лекци вIашtта еша. АттагIа долчунгара халагIа долчунга а кхоачаш, тIехь-тIехьа мел йоагIача лекце чулоацам кIоаргбеш бе беза из болх.

Юрташка а райисполкоме а болх бе йолалуш я дина культех дола законодательство лорадеш йола комиссеш. ХIаьта ала деза юрташкара комиссеш духхьал кахьаташ тIа мара йоацилга, царна цхьаккха тайпара болх карагIа ца боалилга.

Кхы цхьаьхха цхьа хIама а белгалдаккха ловра сона. Лекцораш каст-каста хувцалуш хиларах наха уж бовза а царна нах бовза а вIашIехьдалац.

Вай моллагIа дола кхоачамбоацараш, фуннагIа дале а, хьа ца деш дисар ца зувш бац дина тоабашта хьалхалаттараш. Царга-м яц цхьаккха тайпара «планаш», бакъда уж ца хиларах цар хIама кIалдисац. Цахаддаш чакхдоах цар шоай гIулакхаш. Уж юхатоха, царна духьалъоттa могаргдац атеистически кхетам балара болх овлангара тоабара юхьханцара партийни организацеш, Советий исполкомаш, юрташкара интеллигенци оарцагIа ца йоале, хIаьта цу балха кулгалде а даим лостам тела а декхарийла я парте райкоми цун болхлойи.

Ж. БОГАТЫРЕВ.

Мишта кхоачашду декхараш

ХАНО дIАДЕХ

Паччахьалкхенга дулх, шура дIаялара кхарча пятилетка шин шера план Сийлахь-боккхача Октябра 70 шу дузача дийнахьа кхоачашъе денхар тIаийцад Грозненски районна «Советская Россия» яхача колхоза къахьегамхоша, ХIаьта дIахо а хIанз санна хьинаре болх бе пар низ дIанхоаче, лаьрхIар чакхдоаккхаргхиларах шеко яц. Масала, ялх бетта паччахьалкхенга 610 тонн совгIа шура ехкар цар. Из я ах шера планагIа йоагIачул 90 тонн дукхагIа.

ХIанз хIара дийнахьа 4.4 тонн йохк, е соахка укх хIна хинначул 600 килограмм дукхагIа.

Из толам баккха йиш хургъяцар, хьайбаш доажъаращца Iалашдара кхаш леладераша хадданза йоакхо еш ецаре. ХIаьта укх шера планагIа цар кийчъе еза 1740 тонн йол, 5 эзар тонн сенаж, 1,7 эзар тонн доакъара свеклаш.

Из деррига а де дезар Исраилов Мовлде кулгалду лаьрххIа вIашагIъелла механизированни отряд я. ПодрядагIа болх беча цун коллективе 32 саг ва, хIаьта цар доалахьа я тайп-тайпарча маркех йола 28 трактор.

— Юртбоахама культураш кхеярца цхьаккха а гIулакх дац цу отряда, — дувц колхоза председателе Ахмадов Сапар Амхадовича. — Цун декхар — кхаш леладеча бригадашкара хьа а нийеш, уж доакъара чуэцар.

Из болх укх тайпара чакхбоаккх. Исраилов Мовлди, отряда советаца цхьана, хьож доакъара кхеяьча культура гектара тIара мел хьувкъам боал. ТIаккха лаьрхIе акт а оттайнйя кхаш леладеча бригадирага е звеногара хьазц кха. Цун даьшта, мах белгал а баькххе, ахчан чек язъю. ХIаьта шоашта а пайда баргболаш, кха ма хулла цIенагIа чуэца гIерташ къахьег цу отрядерча хIаране.

Кийчдаьчул тIехьагIа дIакъар фермай фуражирашка дIател. Из цунца йола доакъара единицаш лоархIаш мара дIа а нйдац отрядагара. Цудухьа доакъар дика хилийтара хадданза йоакхо ю, керда таронаш лех. Масала, ялх бетта 910 тонн йол Iалашйир отрядо, месячника план 900 тонн йолаш. Лабораторе тахкача гучадаьлар из еррига а цхьоалагIча классах йолга. ХIаьта мишта вIашIехьдаьннад из ишта дика хилийта?

Буц дийнахьа хьекхачул тIехьагIа Маьлхара яххалца уллаю кхай тIа. ТIакхха сатоссаш хьа а ийце лаьрхIа хьалъяьча эстакадаш тIа а йилле аьла боарамга дIакхоачаеш йокъаю вентиляторашца.

Кхы а дхьа хIама да. Эстакадаш тIа йиллал мара буц хьакхац. ХIаьта из болх бу хьалхарча дийнахьа хьекхар сатоссаш хьанйцачул тIехьагIа.

Низ дIакхоачар ду хIанз йоллаш йола силос дика хилийтара а. ТIагIолла нийсса дужаш хургдолаш деррига моша доакъар оат. Цул совгIа, кIоага чу тассалехьа оз из. ТIаккха цун дозалга хьежа эша тух, карбамид, кхытайпа силос хьаьнъю минеральни хIамаш тох.

— Ши шу хьалха бригадашка кхаш леладераша шоаш кхсяьча культурех кийчдора доакъар. Дозалга хьежка лоархIар Iалашдер а. ПодрядагIа а доацаш, болх а хьадаьчоа нарядаш увттаеш бора, — дувц колхоза председателе. — Из бахьан долаш, баккъдар хIана алац, силоса юкъе цкъаза лаьттан йоккхий галаш, кирпишкаш, аьшка хIамаш кхыметтел нийслора. Доакъара дозал алсамдаккхара деш хиннадар наха из ийрча гIулакх. Цул совгIа масала, сенаж, силос дикагIа хилийтара эша минеральни хIамаш а наггахьа мара еттацар. Ништта из дерригна а хIанзарча суртаца нийсдича, къаьгга гуш да наьха болх подрядагIа, хозрасчетагIа вIашIехьбакхкхар мел пайдане хIама да.

Эеш вика, третникали, рожь, кхытайпа бацаш дIайийнача 60 гектара тIара чуэцаш да хIанз моша доакъар силос йоллара. Тхо цига даьхкача хана из болх беш вар Алиев Сидекъи Ибрагимов Мохьмад - Эмини. Цар агрегатий лерагIа дIадахача ца хьокхаш йита бацца цхьа кес, хIаьта лафета тIара Iодежа лаьтта уллаш доакъар бIаргадовнзар тхона. Цiена бора механизатораша шоай болх.

Силос йоллача сиха дIадудар кхай тIара моша доакъар тIадетта тIехьайийза лафеташ йолаш МТЗ маркаш трактораш. ТIанк аьнна а йоацаш гIаьххьа етта яр лафеташ.

— Новкъа царна тIера доакъар Iодожар кхерам бац, — йоах Сапар Ахмедовича. — Из кхоачамбоацараш нийс ца далийтара йоттац лафеташ боарамал тIех.

Механизаторашка делкъийга хIама яйтара, сала-Iийтара йоалаяьча, кха йиште дIаоттаяьча вагончика тIа «Молния» йоаллар. Цу тIа даьча йоазоно дувцар, буц хьокхаш боахкача лакхе бийцачар, силоса моша доакъар дIакхухьаш болча Исмаилов Мовлде, Цунцаев Руслана, йол кийчъеш боахкача Худаев Мовлде, Мидаев Ризвана хьалхарча дийнахьа балха шишша норма яьлга.

Цхьа ха яьлча отряда начальник Исраилов Мовлди а кхьачар цу кхай тIа.

— Йол йоаккхачара воагIа со, — аьлар цо. — Со раьза волаш дIабода цигара болх а. Кхоана кIезигагIа яле 40 тонн йол кийчъе йиш хургъя цига тахан хьокхаргйолча бабцах. Вешта ер бутт чакхбалалехьа хийца эзар тонн из тайпа доакъар Iалашдулургда тхога. Цул совгIа план тоннашка хьежка ма еннайий тха отряда. ХIаьта оаха лаьрхIад дозалах а доацаш доакъара единицах лоархIаш хIара хьайбана 28 центнерал кIезигагIа доацаш доакъар Iалашде. Силос хIанзле ийс бIаь тонн гаргга еллай. Из а дика я.

— Денна дош отрядо кхоачашдой, из тоъаргда рационага хьежка юха а июнь бутт тIакхачалца тха колхоза хьайбаш кхабара а эшаш моттиг хуле кхыча боахамашта дохка а, — аьлар тIехьара колхоза председателе.

М. ХАМАТХАНОВ.

ДИКАЧА НАХАХ

АЬШКАПХЬАР

ЗIамига волча хана денз аьшкацара болх дукха безаш хиннав Хашиев Къурейш. 40 шу даьннад из болх беш Къурейш вола, 1947 шера аьшкапхьара гIонча волаш дIаболабир цо ший болх. Из дар Карагандински машиннаькъа тIа 4-гIча дистанце. Дукха везавелар цунна шийна говзал хьалуш хинна Шклярук Семен яха аьшкапхьар. Цу хана атта дацар пхьоале болх бе, деррига а ший кулгашца де дезар, ящар техника, хIаьта а, халонех ца кхераш, из болх дика дIахьора цар. Машиннаькъа ешаш мел йола оатхалаш ший хаштахьа кийча хулар, болх дика бар бахьан долаш дуккхаза а совгIаташ тийнад царна.

1957 шера Назрановски районе цIабаьхкар Къурейша дезал. Ха дукха дIа а ца йохийташ, балха эттар из. Корабир цунна шийна дукха безаш бола болх. Района центре я АМООС яха йоккха организаци. Июль бетта 1957 шера дIахо а ухаза дIаболабу цо ший болх. Цхьабакъда, пхьоале зIамига а готта а яр, цхьадола балхаш кулгашца де дезаш хулар, механизаци кIезига яр. ХIара шера лакхлора Къурейша говзал, дIа-хьа ухар из дикагIа бола аьшкапхьараш болча, царгара хьаэцар дикагIа мел дар. Ишттa ший говзал хIара шера лакхъеш, балха ледара воацаш, шийна тIадилла декхар дика кхоачашдеш хьавоагIа Къурейш. ХIанз из бокъонца вола пхьар ва, еннай цунна ялхлагIа разряд. ЧIоагIа лоархIаме организаци я Къурейша болх бер. Дуккхача кхашка гIолла хиш дIа-юха дехкаш, цхьайолча хана уж сецаде дезаш хул. ЧIоагIа йоачан хилча орашка латта чIоагIленаш йохаш а нийслу денош. Цхьабакъда, цига эшаш мел йола аьшка оатхалаш ший ханна кийча хул Къурейша пхьоале. Ше декхарийла веце а, организацена эшаш дола балхаш, духьала а ца-воалаш хьаду цо. Цу организацерча болхлоша сий ду цун.

Общественни балха тIа дика дакъа лоацаш хьавоагIа Къурейш. Дуккхаза хержав райсовета депутаталла, кхоачашдаьд тайп-тайпара декхараш, хIанз болх бу парторганизаце секретара заместитель, халкъа тIахьожама комитета председатель волаш. Перестройка — яха дош дукха а дезаш, тIаийцад цо. 1987 шера январь бетта хиннача КПСС ЦК Пленуме М. С. Горбачева яь доклад а, экономикана доал дара овлангара денз перестройка яра хьакъехьа Пленумо тIаийца решенеш а къоабал а еш, уж вахаре чакхъяхара тIехьа ший хьинар мелд къахьегаш ва хIанз Къурейш. Цу хьакъехьа дукха масалаш дIагойт цо коллективерча болхлоша.

Вай мехка дика къахьегача сага массе а хана сий хиннад. Даьхено белгалдаьхад цо даьха толамаш. Еннай цунна значокаш «Коммунистически къахьегама ударник», «Победитель соцсоревнования», «Ленин ваь 100 шу дизара медаль», «Къахьегама ветеран» яха медаль, «За трудовую доблесть» яха медаль, тайп-тайпара сийлен грамоташ а, кхыдола совгIаташ а.

Назрановски музее бIарг тIаоттаргболчча метте хьалтеха доалл Къурейша сурт, цига я цунна тийнна грамоташ, дика къахьегачар сийна хетаяь я из оагIув. Шовзткъа шера ше из болх баьбале а, дукха ха хетац цунна цох. ХIара денна ший балха тIера а волаш, дика къахьегаш хьавоагIа Къурейш, Шийгара балха говзал къоначарна дIаялара тIера ва, раьза а волаш новкъостал де вода эшаца метте. Цудухьа, цун сий деш ба коллективера болхлой.

Т. ХАШИЕВ,
Сунженски районерча Орджоникидзевски № 3 йолча юкъера школа хьехархо.

Сийлахь-боккха Октябри Нохч-ГIалгIайчеи

Б. ЭТИНГОФ

Кавказа лоамашка

ДIахододар, Долалур — 20 июне арадаьннача «Сердало» тIа.

Ди сайрангахьа лестадар тхона пхийтта метр лакха хургIюла гIала бIаргайнача хана. ХIа аьнна дIатIакхоачаше, цун лохача наIарах шодакъаж техар воккхача сагo - гIалгIачо (тIехьагIа тхона хайра цун цIи — из хиннавар ЦIархара Габи). НиI цу сахьате хьайиллар, цигара хьаарахьежар цхьа кхалсар. Кулг-оамалагIа коа довла, аьлар Габе. дIайийхка латташ массехк говр яр коа.

Габи нувр Iойоакхаш а говр дIаехкаш а воаллаше, цIаьххa дIатIахьежача саго зувргIоацаниI хьа а йийлла, подвала чу Iочуяьлар кхалсаг. Габи хьалха а волаш, цунна тIехха дахар тхо а. Из мукъагIа хиннадар тоъал докхха а ший тайпара кийчдаь а цIа. Цхьан пенаца латтар кхоъ мраморни умывальник, шоллагIчунца — башха хоза кизга, ши шкаф, дехьа а сехьа а, хьалтеха доахкар кIувсаш, цар тIа — пачахьа эскара инаралий портреташ...

Шаьра гуш дар из шедар къоалагIа вахачара деналга а тхо эбарга «складе» нийсденнилга а. Из-м кхетаде хала дацар, бакъда, тамашийна хIама дар уж еррига хIамаш укхаза, лоамашка, хьайоаялар.

ХIа аьнна тхо Iоховшша-ше, зIамига кIувсилг хьа а нйца, ламаз де эттар Габи. Из даь ше ваьлча, хьоарчабаь кIувс дIа а билла, гIалгIай меттала кхалсагага йистхилар. Вож сиха араяьлар. Дукха ца говш юхаера из, бе поднос а йоаллаш. Цу тIа яр кхерза котамаш, сискал, нахча, шийла хий чудола кхабилг, массеки пела. Из дерригa лохача истола тIа IотIа а оттадаь, цунна гонахьа зIамига гIайбалгаш Iокхайсар цо. Кулг-оамалагIа тхогa даа хIама хьэца а, аьнна, араваьлар Габи, цунна тIехха — кхалсаг. Хетаргахьа, гIалан кIал кхы а цIенош хила дезаш дар, хIаьта тхо даьгIар хьаша-цIа дар.

Подноса тIа мел хиннар цу сахьате дIачу а кхаьлла, лоамашка лийнна кIаьдденна тхо, сиха тхьайсар дагI-дагIача.

Со сомаваьлча цIагIа баьде яр. Фатаген кхоача а денна, яйна хила езаш яр лампа. Цхьаннахьара а сердал чуягIацар цIагIа. Хье болабелар са новкъостий а. ЦIилеторг хьалсага а гIаьле лотае а тха кхелехьа, ниI хьаеллаелар. Малх хьалбаьннабар.

НиI йийлла а латтийта, арадовла шоашта, аьлча санна кулг хьахьеккар кхалсагo. Лоаме тIа гIолла урагIдахар тхо. Коа саг вацар. Йол юаш йоахкар дIайийхка латта говраш. ГIалан пенашта юххе массехк котам йоаллар. Кулг-юхь дила тхо доаллаше, лампа хьал а сега, даа хIама дахьаш ера кхалсаг. Истола гонахьа тхо Iоховшшаше, хьачуваьлар Габи. Тха Iуйре дика а йийца, Iохайра из. ТIакхха Думбадзега йистхилар, ше дувцачох из дикагIа кхетаргва мотташ. Дукхха къамаш дахарах Кавказе хьахиннабар ший тайпара «эсперанто» — тюркски, гуржий, эрмалой, кхыча къамий дешаш юкъедола мотт. Из бувцаш, халаатта шоайла ала дезар дIаюха оалар цигарча наха.

Думбадзе Ладос тхога хоам бир, укх наькъагIа хIанa даьххад шо, мичахьа кха ча лерхIаш да, Габе хетташ хиларах. ХIаьта Думбадзе цунга хаьттар: мичахьа да тхо, гуржий доазонах тIехдаьнна ЦIе Эскар мичад хой хьона, аьнна. Габе дийцачох оаха кхетадир Джайрахьа дукха гаьна доацца тхоаш долга а кхаьдиъ дийнахьа никъ бича Кистени оалача моттиге дIахкоачаргдолга а. ХIаьта цигара Грозне а нохчашкахьа а дIадаха йиш я. Бакъда, Кистене большевикий йоккха группа я, аьлар Габе, цига тхо дIадига раьза а хилар.

Деррига дика дIадодаш дар, цудухьа хах аьнна парГIата даьлар тхо. Амма укхаза гIалат ваьлар Думбадзе. Тхо лоамашка миштa кхаьчад дувцача хана, Думбадзес аьлар DIаьхача-къухьа жувр, хьоар, шекар, дулх эца дагахьа даьхкадар тхо, бакъда, Гудантов юха а ца воагIаш дисар, аьнна. Из оаллаше, хувцавелар Габи. Иист ца хулаш а цхьан хIаманна раьза воацаш а вар из. Юххера, тхога дош ца оалаш цIагIара араваьлар.

Дар доллча бесса Думбадзес дIааларах тийша болх хилар кхерар тхо. Габена ха хала дацар тхога нонагIо ахча долга, юха ца воагIаш висача Гудантовна бехкам бе тхо гIортаргдолга. ХIаьта гIалгIай тайпашца оагIув билла, цаI шоллагIчо хьаллоацаш а ма барий, долче, ший сага кхерам тIа ца тасса цо тхо дIадаха тарлора. Габи цIаьххa дIавахаро а из тхоца хийраваларо а из хургда, аьнна моттийтар.

Думбадзе геттара йиш еха вар. Бакъда, хьежа ца хьийжача цхьаккха хIама де йиш йолаш дацар тхо. Дунен тIа кхоачашъюлургйоаца цхьацца планаш уввтайора оаха, массехказза коа арадаьнна лийлар, хIаьта Габе говр бIарга ца яйча хайра из цхьаннахьа вахалга.

Садовш латтар. Кхалсаго цIаькха а даа хIама дера. Кер боагаш, наб хьа ца кхеташ яьккхар оаха из бийса.

Сецца, тхо ара а довлалехьа, шийца цхьаькха гIалгIа а волаш, тха цIагIа хьачуваьлар Габи. DIаьхача-къухьа, аьлар цо казакий пост латт, царна хов шо лоамашка долга, хIаьта уж укхаза хьанхачар кхерам а ба. Кхоана са тоссаше Кий яхача юрта аз дIадугаргда шо, наха дувцачох, цига большевикий йоккха группа я. Тхоайбараш болча дуг, аьнна, казакашка дIалургдий-хьогI, яхаш дегаш доагаш дар тхо. Е кхы а вогIдар дергда—дIаара а даьха, доадергдий-хьогI? Бакъда, де хIама дацар, фунагIа хуле а цунца дIадаха чIоагIо йир оаха.

Баьде йолча хана сомадаьхар тхо Габе. Тхога кхаьнега цхьа тоши кхо тепчен яр, хIаьта Родзевичага — салтий шинель. Цу герзаца а гIирсаца а февраль бетта лоамашка лела унзаро дар. Ши говр а лаьца, хьалхаводар Габи, нувраша дIатIайийхка ши ферта а уллаш.

ХIа аьнна рабгIе нийслушше, говраша тIаховшадора Габе, кIезиг-дукха тхога салаIийтар духьа, хIаьта ше даим гIаш воагIар кIаьдвалар фуд хацар цунна, вокхха саг воллаше.

Боад къовлалуш латтача хана цхьан юрта кхаьчар тхо. Габи дика вовзаш бар цига тхох кхийтта нах. Цхьан цIагIа чу а дига, дика кхаьбар тхо. ЦIенда кIезиг-дукха эрсий мотт ховш варI Из мукъагIа хиннабар цхьан хана воалаваьча эрсий кIаьнках хьахинна гIалгIа. Укхаза саг а йоалаяь, бераш а долаш вахаш вар из, кхы цхьайнахьа дIаваха безам а боацаш.

Сецца наькъа юхаарадаьлар тхо. Бийса якхха моллагIча цхьан юрта дIахкоачаргдолаш хIама дора Габе, цига са а леIа, дIахо гIоргдолаш.

ДитIагIча дийнахьа жан доахани доажадеш воалла ши саг бIаргавайра тхона. ГIалгIашта тара бацар уж — лакха, яьнна можамаш, тIаювхаш готтига хачеш. ХIа аьнна тхо хоалушше, качъухка топаш Iо а яьха, тхогахьа говраш хьахехкар цар. Габе цIогIа техача, меттабаьхкар уж. Хьаюхекхаьчача говраша тIера Iо а баьнна, Габеца къамаьл де эттар. Цар бувцача меттах Думбадзе дукхагIа кхетачох тарадар гIулакх. Нохчий мехка а пхий а доазон йисте уллача Кистене тхоаш кхаьчалга хайра тхона. Кий яха юрт укхазара дукха гаьна кхоачашдеш хьавоагIа Къурейш. ХIанз из бокъонца вола пхьар ва, еннай цунна ялхлагIа разряд. ЧIоагIа лоархIаме организаци я Къурейша болх бер. Дуккхача кхашка гIолла хиш дIа-юха дехкаш, цхьайолча хана уж сецаде дезаш хул. ЧIоагIа йоачан хилча орашка латта чIоагIленаш йохаш а нийслу денош. Цхьабакъда, цига эшаш мел йола аьшка оатхалаш ший ханна кийча хул Къурейша пхьоале. Ше декхарийла веце а, организацена эшаш дола балхаш, духьала а ца-воалаш хьаду цо. Цу организацерча болхлоша сий ду цун.

Общественни балха тIа дика дакъа лоацаш хьавоагIа Къурейш. Дуккхаза хержав райсовета депутаталла, кхоачашдаьд тайп-тайпара декхараш, хIанз болх бу парторганизаце секретара заместитель, халкъа тIахьожама комитета председатель волаш. Перестройка — яха дош дукха а дезаш, тIаийцад цо. 1987 шера январь бетта хиннача КПСС ЦК Пленуме М. С. Горбачева яь доклад а, экономикана доал дара овлангара денз перестройка яра хьакъехьа Пленумо тIаийца решенеш а къоабал а еш, уж вахаре чакхъяхара тIехьа ший хьинар мелд къахьегаш ва хIанз Къурейш. Цу хьакъехьа дукха масалаш дIагойт цо коллективерча болхлоша.

Вай мехка дика къахьегача сага массе а хана сий хиннад. Даьхено белгалдаьхад цо даьха толамаш. Еннай цунна значокаш «Коммунистически къахьегама ударник», «Победитель соцсоревнования», «Ленин ваь 100 шу дизара медаль», «Къахьегама ветеран» яха медаль, «За трудовую доблесть» яха медаль, тайп-тайпара сийлен грамоташ а, кхыдола совгIаташ а.

Назрановски музее бIарг тIаоттаргболчча метте хьалтеха доалл Къурейша сурт, цига я цунна тийнна грамоташ, дика къахьегачар сийна хетаяь я из оагIув. Шовзткъа шера ше из болх баьбале а, дукха ха хетац цунна цох. ХIара денна ший балха тIера а волаш, дика къахьегаш хьавоагIа Къурейш, Шийгара балха говзал къоначарна дIаялара тIера ва, раьза а волаш новкъостал де вода эшаца метте. Цудухьа, цун сий деш ба коллективера болхлой.

Т. ХАШИЕВ,
Сунженски районерча Орджоникидзевски № 3 йолча юкъера школа хьехархо.

СОВХОЗ НИЗ БОЛАШ ЙОАГIА

Укх шерралца экономически низ боаца, тIехьадиса боахамаш да яхаш ювцар Шелковски района «Гребенский», «Пионер» яха йоккха йоаца совхозаш. Бакъда 1986 шера «Пионер» яхача совхозо во йоацаш хьувкъаййр комсаш, лоцерна дIадув гч, кхыйола юрта боахама культураш. КIезиг-дукха деIабера хьайбай боахам а.

«Гребенский» совхозе вогIа дар гIулакхаш. Ишта а дукха доацаш хинна жа дебадара теркам тIабахийтацар, хIаьта цун боахама керттера дакъа дола комсаш ма йоагIара хьувкъаяцар.

Ер шу дIадолалуш шаккъе а совхоз вIашагIтехар, «Гребенский» аьнна цIи а хургйолаш. Цунна кулгалде оттавир «Пионер» яха совхоз тIехьаюсачара хьалхаяьккха коммунист Э. Идрисов.

— «Пионер» яха совхозе боахама дерригача доакъошка дIайолаяь перестройка вIашагIтехача совхозе а дIахьош да тхо, — йоах директора. — Йоакхо е еза хIамаш духхагIа да, бакъда таронаш а ишта духхагIа я. Масала, хьазцаргда вай хьайбаш леладелга. КIезига пайда боалаш дар жа. Уж кIезига дебадора, тха кIезига доаккхар. Царех духхадараш цамогаш, гIийла, Iаьхара дар. Из деррига а дар доакъара дика база хила йиш йоллаше а. Масала, дIадахача шера бахкача бIаь жийна тIехьара 68 Iаьхар мара хьалххебанзар. Ледара яр къахьегама а исполнительски а дисциплина.

— Сага факторагара дIадоладелар тхо, — аьлар совхоза керттерча заотехника Вадуев Мохьмада. — Желаш тоайир, дикагIа кхаба доладир жа. Бакъда, дуккхача таронех пайда эца хьаькъал дIакхаьчадац хIанз а. Царех пайда эца доладеннад.

ХIанз жа тоаденна да. Iоахарий сиха доккха хул. ЖаIуй цIа тоадаьд. Жела хьатIаена, доккха аргIа даь йол я.

Юккъера лаьрхIача хIара бахкача бIаь жена тIехьара 90 Iаьхар хьалххебаьб, соахкарчул 22 Iаьхар дуккхагIа. Цунца план кхоачашйир.

— ХьатIадоагIача шера хIара жево Iаьхар бергхилорах теш тхо, цхьадараша шишша а бергба, — аьлар М. Вадуева. — Цу тIехь тхона новкъостал дергда тхона шефал делга тIаийцача МагIалбикерча цIи хезаца жаIуно Муцагов Гелане.

Жа дебадара совхозо кхоза деза дулха дIачулуш дола жа. Бакъда, дулх дIадалара план-м кхоачашъе еза. Из зIамига яц цу боахама: 600 центнер.

— Укхаза керда резерваш юкъейоалаяьй хиза а: тхоашка доакъар доландаь, доахан а дебаде доладеннад тхо, — йоах Э. Идрисова. — Бахача нахагара къона доахан ийцад, «Горячеисточненский» совхозера яхка итт хьакха йоалаяьй, 5 эзар бройлерни кIориг нийцай. Тха я 98 хьакха, дукха хурскаш ергья тхона итт хьакхо, Сиха йоаккха хул 50 сиргIилг, кIориташ. Дика тоабенна ба 4200 устагIен Iаьхари.

Паччахьалкхенна дулх дIадалара план тIехккоачашъяьй. Доахан, хьаккхарг дукхагIа ебае, боабашкаш йолае лерхI. Укх шера уж эдара ахча а хургда. Кхашкара культураш хьувкъарах хьахургда из.

Хьайбаш дебадарга хьежжа доакъар дукхагIа даккхара низ тIабохийт совхозе. Доакъар Iалашделга боахама ше къаьстта дола дакъа а хинна дIаэттад. Цунна кулгалду совхоза керттерча агронома коммуниста Пайзулаев Мугумата. ХIаьта звеноша керте латт Алибеков Ювнаси Аюбов Рашиди.

Алибекова звенос 81 гектара тIа люцерна, 102 гектара тIа ялатан 18 гектара тIа силосан хьажкIаш, 430 гектар тIа шера цкъа хула баьцаш хьалхеюю. ХIаьта 430 гектар хулача лаьттара ше тIайоала баьцаш хьокх. 5 гектара тIа доакъара свеклаш я. ХIаьта 568 гектара тIара ча а дардга.

Звеноца 10 саг ва. Коллективага я кхоъ трактор, шиъ автомашина, «Е-282» яха сенокосилка, кхыйола машиниаш. Бакъда, звенона эшаш моттиг эттача новкъостал ду кхыча механизатораша а, хIаьта ишта аргIаш дераша а.

Хьалхарча дийнахьа денз механизатора сменагIа 15 гектара тIара буц хьокх, хIаьта тракториста 25 тонн хулача аьлах пачкаш ю. Дерриг доакъар отара кIал оттаде хьатIаувз водителаша Абалхасаев Султанеи Цацаев Лом-Iаьласи.

— Люцерна цкъара хьакха а хьекха, хIанз цкъа дIайийча цхьан шера мара ца хула буц хьокхаш да тхо, — йоах звеньевойс. — Цу тIара тхона яргья кIезигагIа йоацаш бIаь тонн йол. ХIаьта 410 тонн люцерна йол латт аргIаш даь.

Укх шера шозза-кхозза кхы а люцерна хьакха лерхI доакъар кийчдераша. Цох а 3000 тонн йол хургья. 200 тоннал кIезигагIа йоацаш йол яргья ше тIаяьннача баьцах.

ПланагIа 930 тонн йол якхха езаш я «Гребенский» совхоз. Бакъда тешаме хIанз ала мегаргда эзар тоннал дуккхагIа йол Iалашъергья цар. Хьалха а санна, цар доакъарца новкъостал дергда Ленина цIерагIча колхозан Шелковски племзаводан (цунна хIанзле а 72 тонн йол енай), ишта «Каргалинский» совхоза а.

Цу боахама 950 тонн силос йолла а еза. ХIанз 790 тонн силос еллай. Из еллай люцернах мукх эбаь а рапсах кIа эдаь а йолча баьцах. 18 гектар хулача хьажкIех ча а тохаш кхы тIа 300 тонн силос йолларгья.

— Гурахьа гIадамех 500 тонн силос йолларгья, — йоах керттерча агронома М. Пайзулаева. — ХIаьта ардаш тIа дIайийнача 40 гектар хьажкIех а 400 тонн силос хургья. Лоацца аьлча ши эзар тонн доакъар хургда тхога. Из деррига а мича эш тхона. ХIаьта а цох зе даргдац. Доакъар эцар кораваогIаргва. Цох хьахинна ахча социально - культурни гIулакхашка, нах чубаха цIеношца деча дIадохийтаргда.

Дика вIашIтехьдаьккхад совхозе гурахьа дийна ялат чуэцилга а. Кхай тIа болх беш я «Нива» яха 7 комбайн. Хьалхарча деношкэ денз балха норма тIехкхоачашъю комбайнераша Зубкаев Мохьмада, Кононенко Виктора, кхычар. ХIара гектара тIара 25 центнер а кхы дукхагIа а мукх боал. Из хул заданел 7 центнер дукхагIа.

Ялат чуэцача араяьннай еррига доакъар кийчдеш йола звено а.

— 600 тонн ча гулдергда аьнна дош деннад оаха, — йоах звеньевойс Ю. Алибекова. — ДукхагIа а Iалашдулургда, аьнна хет сона. Цох аханех аргIа дергда, вож тюкаш яь дIаоттадергда. Из кхыча боахамашкеи совхоза болхлошкеи дохкаргда. Чах кха мукъадаьккхачул тIехьагIа цу тIа хьажкIаш дIаювргья.

Доакъар кийчдерий къахьегам хьаллоац материальни а моральни а даькъе. Шоаш кийчдаьча доакъарах 5 процент кхоач царга мах боацаш. Ишттала доакъар льготни дохка а дохк царга. Бакъда, кхоалагIча классах долча доакъарах хIама кхачац царга.

М. ХОЛУХОЕВ.

Оаха яздаьчун лерагIа

«ЙIОВХАЛ ЦА ЛУ КХУВРЧАШ»

Ишта корта болаш яр укх шера 26-ча мае «Сердало» тIа араяьнна корреспонденци. Цу тIа дувцар Малгобекски районе Вежарий яхача юрта культурни болх всала лелабелгах, юртара культура ЦIа хаяьнна наха культура кхуврч а хинна дIа ца этталгах. Из дош тесса дитад «Луч» совхоза кулгалхоша, Малгобекски горисполкома культура отдела болхлоша. Ишттача хьале бар культурни болх Пседах яхача юрта а.

Цу хьакъехьа редакцега жоп дайтад НГIАССР культура министра А. Киндарова. Цо язду: **«Корреспонденце тIа дийцар бакъда. ХIанз вIашIтехьбаьккхаб бахача наха мукъача хана салаIара лерттIа хьалаш Iалашдара, полнтико - массови, культурно-просветительски болх дIабахьара моттигерча партийнин общественнин организацеща-ра бувзам. Халкъа кхолламан культпросветбалхан йолча республикански Iилма-методически центро методически а хьадда а новкъостал даьд юртарча культура ЦIеношта. Цу учрежденей болхлошца консультаци яьй клубнин болх дIа ишта бахьа беза гойташ.**

Республика культура Министерствос дIахо йодача хана тIахьожам лоаттабертба цу юрташкарча культурни учрежденей балха».

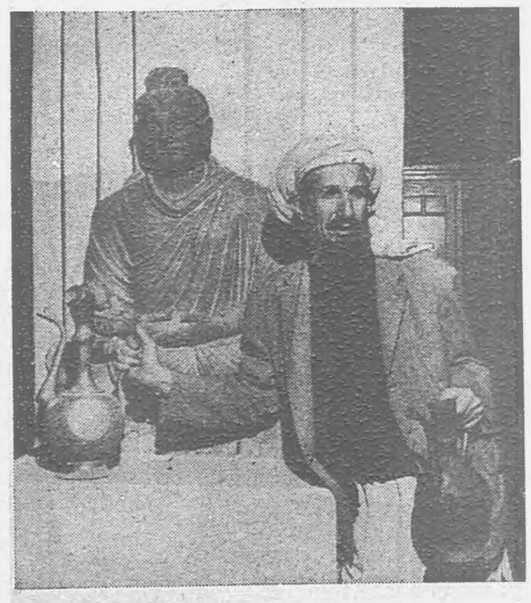

ДРА. Кхерий замалтара денз таханарча деношка кхаччалца йола бIаь эзар экспонат я афгански халкъа дегаондало лоархIача Афганистанерча Къаман музее. Цу музеера дукхагIйола экспонаш ДРА кхерамэлен органаша контрреволюционни бандашта духьала операцеш чакхйоахача хана кIалхаръяьхай. Халкъа Iаьдала моастагIий къаьнарча искусства предметаш мехкара дIа а йихьа доазол арахьа йохка безам болаш бар.

СУРТА ТIА: музея сотрудник Абдул Хабир молл музея юхаенна экспонат дIаоттаеш воалл.

Л. ПОРТЕРА сурт.
ТАСС фотохроннка.

ДУНЕ ТОХАДОЛИЙТА СОБЫТЕШ

Дуне тохадолийта нюнера ялх ди — ишттa маIан долаш я КПСС ЦК Пленуман Москве хиннача СССР Лакхехьарча Совета ворхIлагIча сессенен йола дунен халкъашта юкъера откликаш. «Коммунистически партe Центральни Комитетои Лакхехьарча Советои могаяь йола гаьнардар чулоацаш йола планаш дика я Советски Союза, дика я Малхбоален Европана а, хетаргахьа, дика я вайна Малхбузехьа а», — яздаьд «Индепендент» яхача английски газето, массаза санна английски пресса дувцача антисоветски хабарех юха а даьнна.

Буржуазни кепайоазоно язданза а ца доалаш яздечо хьахьокх дегIаахар сихдаран перестройка яраи бола вай парте стратегически никъ ахха вайна хинна а ца Iеш лоархIам болаш хилар. Дунен халкъашта юкъе Советски Союз Iалаьмате боккха лоархIам болаш хилар терказдича, вай мехка хулаш латта хувцамаш бIарчча хьанийчача деррига дуне дегIадоаладара. адамлен кхелашта боккха лоархIам болаш да. Овлайгара хувцамаш даран система хиларга хьежжа социализм хадданза кердаякхараи бола никъ Советий Мехка дунен халкъашта юкъера сий дегIадоаладара йолча кIийлен лард, общественни прогресса магистральни наькъа цо еш йола воздействи шеръяреи кIоаргьярен керттера источник хинна латт.

Пленумен сессен тIанийца ча экономикана управлени яра йолча радикальни реформа программо хьаю перестройка сихъяра низ бола а действенни а рычаг. Цу цхьан ханна вай общества вахара еррига оагIонаш кердаяхаро, общественни организаце хIанзарча формашца социализм йIаьхийяро, социалистически строя творчески потенциал ма могга дегIайоалаяро хьалхъоаду Советски паччахьалкхенашца цхьатарра бокъонаш а йолаш цхьана гIулакх леладара пайдане долаш вай принципиально хьахержачоа дола цхьаькха тешал.

Белгалде доагIаш а чIоагIа лоархIаме а да хIанзза кепатехар Великобритане, ФРГ, Итале, Греце, Бельге, Голланде, Франце, Швеце, Швейцаре общественни мнени хара даьча хаттарий итогех дола даннеш. Цар хьахьекхар, белгалдаькхад цу данней аналитически обзора тIа, «Малхбузехьа дуккха миллионаш болча нахага тамаш яйтар М. С. Горбачева шоашта карагIдаьннарех. Боккха мах бир цо герзаш дIадахара даькъе а Советски Союза шийна модернизаци е гIерташ а беча балха. Европейцашта хетачох, хьинареIа, американцел а чIоагIагIа, эрсий гIерт герзаш Iоаделга юхатоха».

Къаьстта чIоагIа а шерра а, хьаллацаш КПСС ЦК июньски Пленумеи СССР Лакхехьарча Совета сессен решенеш вежарашха долча социалистически содружестпродукце маьхаши экспортно-импортни квоти вIашIтехьяккхара шоай членний низаш вIашагIтоха. Цхьабакъда, ше вIашагIъелла 30 шу даьлча а «Юкъара рынок» шоайла яхь лелаеча капиталистически паччахьалкхенй вIашагIъяьнна группировка йолаш юс, «Экспресс» яхача французски журнало белгалдоаккхаш ма хиллара Сообщества членаш йолча паччахьалкхенаша

Дуне цхьан кIиргIа

ва мехкашка. Уж чIоагIа хьаллоац планета деррингача бокъонца революционни мел долча низаша, вай мехка беррингача доттагIаша. Шоай комментарешка цар белгалдоах, вай толамашеи вайна карагIдувларшеи социализма низаш, машареи социални прогрессан низаш дебадара, деррига дуне кердадаккхара гIулакха гIо деш хилар. Советски Союзера перестройка вай доттагIаша тIаэц социализм эргаяькхха тоаяра процесса цхьа лоархIаме дакъа санна. ХIаьта из процесс, йоах цар, къоастае ха хьатIаэтта общественни проблемаш бокъонца творчески къоастаяра хьокхам шийгара гойташ йолча КПСС политически акцеша воздействи а еш, низ болаш йоагIа.

Вай доттагIий комментарешка ишта белгалдоах, Москве сессе тIаийцача, социалистически демократи чIоагIгIяраи халкъа самоуправлени дегIайоалаяраи тIадерзадаь долча законаша чIоагIа хIама техай вай идейни моастагIий позицешта. Москве тIаийцача решенешка хьежача къаьстта ийрча я буржуазни демократе «дикалаш». Цига долаш да хьабе болх ца хилар, социални ийсхало йоацилга а, дегIайоагIа обществана юкъера антагонизм, зуламаши расови дискриминации, гIожагIча тайпара телхаю сага элементарни бокъонаши паргIатонаши, общественни нраваштеи моралан деградаци ю. Духхьал социализмо, белгалдоах комментарешка, Iалашду деррингача халкъа а хIара кхаьаст-кхаьастача сага а дегIаахара бокъонца дола демократически хьалаш. Духхьал социализмо хьалйизай демократи реальни чулоацамагIа, лозунг хинначара бокъонца долаш дар хинна дIаоттайр.

Советски Союзе хулаш латтача революционни хувцамий боккха дунен халкъашта юкъера лоархIам хилар белгал а доаккхаш, вовзаш волча Инде общественни деятела Р. К. Гарда аьннад, «Iилма-технически революци йолча хIанзарча бIаьшера Октябра гIулакх дIахо дахьара а реальнц социалистически демократи дегIайоалаяра а гIо деш да уж, цар чIоагIъю социализма система морални, политически, Iилма-технически совленаш».

ВIАШАГГЪЯЬННА «ЮКЪАРА РЫНОК»

ЦIаькха а гIулакх талхаш чакхъяьлар Брюсселе Сообществай, е олашу ма хиллара, «Юкъара рынка» Европейски совета сесси. Из паччахьалкхен - монополистически Малхбузен Европа 12 мехках латташ йола организаци укх шера хьалхара йолалуш яц чIоагIа экономически дегIаухилга Iалашдара, инфляце темпаши балхазала боарами лохбара юртбоахама

САРАТОВЕРА «ШЕЛААЛА ФАБРИКА»

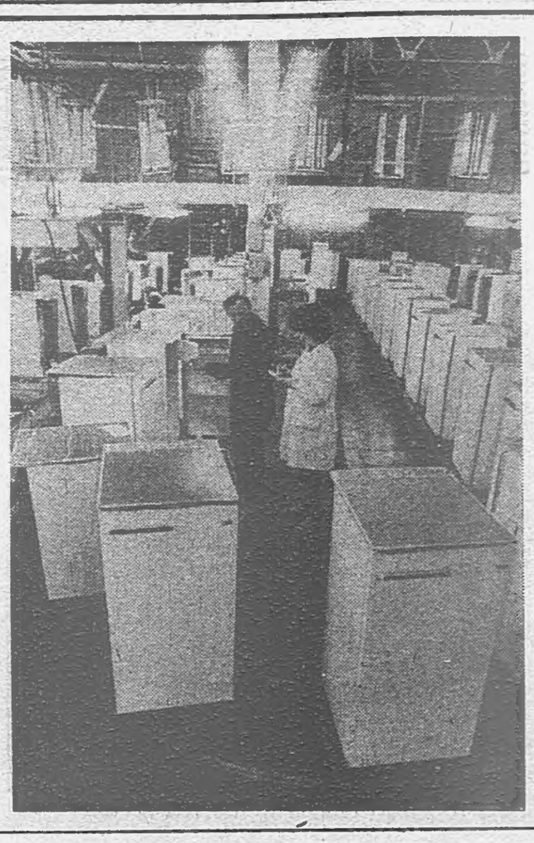

Вай мехка ерригача регионашка бахача наьха квартирашка бIаргаго йиш я «Саратов» яхача маркагIа тешшаме дукхача шерашка болх бу холодильникаш. Иштта доазол арахьа а цIенхеза я уж.

— Тха коллективо тIатеIIа дукха балхаш ду тхоаь продукци баьхьан долаш тIехьагIа цIийдала дезаргдоацаш: 120, 150, 160 кубически дециметр емкость йола холодильникаш, хIаьта иштта морозильникаш пачхаьлиежен дикала Знак тIалатташ я, предприятена царех хкозза СССР Гостандартен ВЦСПС-ен диплом деннад, — йоах Саратовски электроагрегатни объединене керттерча инженера В. Д. Канунникова.

Предприято юкъейоалашь хIара дийнахьа продукце дикала пхе баллага кхачалца оценка оттаеш йола система. ХIанз преми ерриг параметраш йоагIача беса кхоачашъяра условех лу. Масала, сборка еш гIалат ваьнна вале е продукци цIъа дIалушше юха ца яйташ дIаоцарах дола дехкар кхоачашдаьдеце — ши балл тIера дIайоаккх. хIаьта цунга хьежка ах преми а. Ниъ балагага дIа ца кхаьчар — преми а. йоацаш куг. Предприято марка йоагIагIача беса лоаттаяра тIехьарча къовсаме дикна новIостал ду бухсоццаш хьахулачох алапи луш йолча бригадни подряда. ХIанз цо холодильни производствера 92 процент болхлой чульцаб.

СУРТА ТIА: холодильникаши морозильникаши вIашагIъежка участок. Болх беш ба госприемка викали участка ОТК контролери.

ТАСС фотохроника.

Школьни реформа—массане юкъара гIулакх

СУХАЛБЕ БЕЗА

Бехктохаме ха я республикерча школашка — дIайолаеннай аххан ремонт. Дукхача моттигашка дика кийчо яьй цу лоарХIамеча гIулакха. Цхьабакъда, цу даькъе кхоачамбоацараш дац аьнна хетар а гIалат ва. Из бакъдеш дар Назрановски района школашка тхона дайна сурт.

Кхокхий доккха Iул лел ТIой-Юртарча бархIшерарча школана тIагIолла го тувсаш. Царех цхьадараш каст-каста бада тIа Iохувш. Гуш я цар лераш тишъеннача шифер тIа, карнизаш тIа, шоллагIча этажана хьатIадоагIача тока саьргаш тIа.

— Царгара дIайолалу тха еррига гIайгIаш, — йоах школа директора Дударов Урусхана. — Бада чIоагIа бIехбеннаб, безбеннаб. Цул совгIа, талха йолаеннача шиферах ладар чуух.

Сих ца луш шоллагIча этажа тIа доал тхо. Ла йиш йоацаш хьадж йоагIа. Хьал мел хьежача чакхдийннача ладаро йита бIеха кIаьдаш я гуш. Тха шиг тайпара экскурси дIайолалу эрсий меттен литератураи кабинетера. Эттара хьалха укхаза бIарг тIаотт цIен юкъе багIача бIоагIана. Ах метр хиллал Iочуоллабенна тхов хьалоацаш ба из.

Из сурт да физика кабинете а. Iочуоллабенна тхов хьаьдаб, хийра яьннача гIолла нувхаш, ладар Iочуух. Цхьа моллагIйола ремонт ярах тоалургдоацача даьннад гIулакх.

Кхы дикагIа хьал дац коридора чу, юхейсача кабинеташка. тIатеха шифер дукхагIча даькъе телхай, ехай. Духхьал ладар Iочуухаргдоацаш, тхов тоабара 100 гарга шифера лист эш. Цхьакиха хIаманна пайдан йоацача а берашта кхераме йолча а яьннай школера электропроводка. Бокъонца хувца есаш я из. Мурденнад кораш, наIараш, нийаш.

— Капитални ремонт ярах аз вIалла дувца а дувцац, — йоах У. Дударога. — ЦхьоалагIа сентябрь хьатIакхача-ле, данза даргдоацача балхашта эггара кIезигагIа дале а 22 эзар сом аш. ХIаьта тхона райОНО-ра хьахьожадаьр иттаза кIезигагIа да. Дешара шу миита дIадоладергда, укх харцаш латтача фусаме бераш миита чудутаргда ховш яц тха коллектив.

ТIакхха фу деш я школа шеф — моттигера «40 лет Октября» яха совхоз? ЧIоагIбенна дIаэтта, республике дикагIчарех цаI лоарХIа боахам ма бий из. Мала тешаргва школана ремонт еча новкъостал де цуг из тоац аьлча. Цох лаьца къамаьл хилар тха совхоза парткома секретараца Хь. Батыжевца, халкъа депутатий ТIой-Юртарча юрта Совета исполкома председателаца А. Зурабовца. Жоп цаI дар: ахча дац, е из мичахьара дахьаргда а хац.

БархIшерарча школа гIайгIаши балаши цу тIа кхоачалуш дац. Сихха ешац я укхаза пристройка. Миита кхетаде йиш я хIанзарча школе мастерске, столови, библиотека, спортивнии актовни залаш йоацаш хилар? Цу хьалашка дувца а дезац школьни реформа кхоачашъярах, дешареи кхетам балареи балха перестройка яраз.

Кхы дикагIа хьалаш дацар Долакха-Юртарча бархIшерарча школе а, IалаьмаТ эсала яр цун материални база. Кхоачам болаш да аьнна хет духхьал школана дIатIадолха тока саьргаш бIаргадайча. Тишденна, кхы дIахо хьайбаш чулоаттаде пайдан доацача кхийна тарлест школа. Ладар чуух тховнах, кабинеташ готтеи баьдеи я.

— Фу дергда ховш яц со, — йоах директора А. Кодзоевас. — Коара нувхаш дIаяхара машина эш. Цхьабакъда, мичара ехаргья из, хьанна корта тохаргба? Шин шера корага охка кIадаш дийхача, хьаденнар итт метр кIада мара дац. Из а тайптайпара бос болаш да.

Цар шеф а хьалха йийца совхоз я. Цигара якха мегаций эшаш йола транспорт? Цу хаттара дола жоп корадир тхона лоаллаха йоаллача Долакха-Юртарча юкъера школе.

— Ши шу хьалха совхозо дика гIулакх даьдар тхона, — аьлар директора М. Акиева, — лелае мегаргйола ГАЗ-53 яха машина еннаяр. ХIанз из юха дIаяькхай тхогара. ЧIоагIа накъайоалар из тхона а бархIшерарча школана а, ремонт еча хана гIишлон материалаш хьатIакхухьар, аттагIа дар дешархой практике бига, хьувкъам хьатта дIабахьа.

— Из фу хьувкъам ба? — хетт оаха.

— ХIара шера 3 — 4 гектар шекара свеклаш делаю оаха, — йоах директора. — Оахоша оасар ду, чуэц, совхозе дIачулу. Болх бар хала гIулакх хетац тхона, халагIа да из вIашТехьбаккха. Дукха ха йов бераш кхай тIа дIадугаш, цIадоаладеш. Ездача хана транспорт хьаяйтац совхозера.

Чакхдоалаш хьежар тхо школьни корпусага. Цун пенаш дукхаиахьара лийлхад, профилактически балхаш сихха дIа ца доладича даргдац. Дукхха рузкъа дIадахийта массехк шу хьалха хьалъяь йокхха гIишло харцар кхерам болаш я. Мело яро доккха зе дергда пачхахьалкхенна. Ишта а классашка пагIатта Iоховша моттигаш таац юртарча берашта. Фу хургда цох бIарчча школа дIакъайлача?

Школьни каникулаш йIаьха яц, хIанзле царех цхьа бутт чакх а баьнаб. Цу лоацача юкъа меттаотташ беза школьни боахам. Миита дIадоладаьд из гIулакх Назрановски районе? РайОНО заведующе дехкараш кхоачашдеш йолча Ревина Галина Петровнайга дир оаха из хаттар.

— Къайле яц, — аьлар цо, — хIанзарчоа болх талмастта лел. Таац гIишлон материалаш, рузкъа. Воча хьале я районера дукхха а школаш, царца Назранера яраш а йолаш. Эсала вIашТехьдаькккад шефски гIулакх. Къаьста букъ берзабаьб школашкахьа «Маяк, «Энажевский», «Назрановский», кхыча совхозий, цхьайолча промышленни предприятей кулгалхоша.

Цецвоаккхаш яр цу хьакъехьара Назрановски райисполкома председателя н. Бондара позици а. ТIой-Юртарча бархIшерарча школера хьал аз дийцача, цецвалар из.

— Миита, цига-м дац 1-ча сентябре бераш деш йоацаш хIама, — аьлар цо, — Школа кийча хургья шиг ханнахьа...

ГIулакхаш хIанз санна леле тамаш я-кх цох хIама хуле.

М. КАРТОЕВ.

НАЗРАНЕ ХИННА СПОРТИВНИ ЦIЕЙ

Сакъердаме яр Назране цу кIирандийнахьа. Трикотажни фабрикана хьалхашка уллача Iам тIа моторни лодкаш дар дIа-хьа лелаш. ЭгIахьа, баь тIа, Iомадаь жIалеш дар шоай спортивни говзал хьахьокхаш. Дукха нах гулбаьбар мотоболо а. Мотоциклаша бургацах ловзаш телевизор чу мара бIаргадайнадацар Наьсареча бераша хIанзалца.

БIарго ца лоацаш сиха уд мотокарташ. Шоай говзал хьахьокхаш ба культура Дворепа юххе уллача майдан тIа мотоциклисташ, магIахьа нийсагIа топ тохара яхьаш я.

Назране из спортивни цIей дIадихьараш бар республика ДОСААФ-а дикагIбола спортсменаш. Дика гIулакх дагадехад ДОСААФ-а республикански комитета. Каст-кастагIа е езар Наьсаре цу тайпара хьокхаме мероприятеш.

М. КАРАЕВ.

Къонача говзанчий яхьаш

Республика чемпиона цIи якхха яхье баьнна хилар къона механизаторашш. Школе шоаш Iомаяь юрта боахама профессеш дIахьекхар Пачхахьалихен опытни юртбоахама станце республика тайп-тайпарча районашкарча школьниаша. Конкурса судахо яр «Гикаловское» яхача объединене керттера агроном А. Никитина.

Яхьашка котало яькхкар Сунженски районерча Троицкая яхача станцерча юкъерча школа йислагIча класса дешархочо Шумилова Еленаси Гудермесски районерча Исти-Су яхача юртарча Джамалов Султанен. Царна совгIаташ делар.

Говзал дика хьахьекхар Назрановски, Шалински, Малгобекски районашкарча дешархоша а.

Иштта яхье баьнна хилар къона кхаш леладераш, машинашца доахан деттараш, бешамаши баьцадараши леладераш.

Е. МИСЛИЕВ.

ФУТБОЛ

Укх деношка Грознерчеи, республикерчеи стадионашка дIахьош я футболах йолча Нохч - ГIалгIайчен чемпионата яхьаш.

Дика лайзар Аргунера «Даймохк». КIирандийнахьа хиннача матче цунна духьалаьттар республикерча клубашта юкъе дикагIчарех цаI —«Локомотив» яха команда. Ловзар дIадоладенна дукха ха ялалехьа аьттув баьлар аргуннй, машиннаьк1ахой наIарашка бургац чутехар цар. DIахо йодача хана атакаш дукха хиннаяле а, счет хувцаеланзар.

Эсала лайзар Аргунера шоллагIйола коллектив — «Вайнах». Счет 6:3 йолаш из эшайпр «Строителе».

ЯИГА АТЛЕТИКА

Мексике чакхъьялар яйгача атлетиках йола 12-гIа межконтинентални яхьаш. Цига дакъа лоацаш яр США, Куба, СССР, кхыйола командаш.

Йиъ бIаь метр йолча дистанцех водаш вай мехкахочо Д. Рыльшникова йиъалагIа моттиг яькккар. Къонача спортсмена тренер В. Надейкин ва.

* * *

Яйгача атлетиках йола яхьаш хилар Брянске а. Цига дакъа лоацаш бар дешархой.

DIоахалла кхоссалуш 3-гIа моттиг яькккар Грозиерча № 46 йолча школа дешархочо С. Ковалева. Ялх метри 44 сантиметри — иштта ба цун хьокхам.

Ши бIаь метр дистанцех водаш 3-гIа моттиг яькккар № 11 йолча юкъерча школа дешархочо А. Надейкина.

А. ИЗМАЙЛОВ.

Редактор О. Б. ГАДАБОРШЕВ.

ТЕЛЕВИДЕНИ

9 ИЮЛЬ

I ПРОГРАММА

7.00 — Iуйранара зарядка. Мультфильм. Музыка.
7.30 — «Ха».
8.05 — «Эвансагара хIама деханзар цар?» Художественни фильма премьера. 2-гIеи 3-гIеи серешь.
10.10, 16.00, 17.30, 19.45 — «Кердадараш».
16.10 — «...Ялхайтта даланза а ихы бонхкагIа а».
16.55 — «Чапаев. Легенда а саг а». Документальни фильма премьера. «Уж хьалхарчарех бар» яхача цикдера.
17.35 — «Деша тIехьа — гIулакх». Культура учреждешешта кадраш кийчъара проблемаех.
18.05 — «Саг а закон а».
18.45, 22.50 — «Тахан дунен тIа».
19.00 — «Iилмеи вахарш».
19.55 — «Эвансагара хIана деханзар цар?» Художественни фильма премьера. 3-гIа сери.
21.00 — «Ха».
21.40 — «ДIахододаш дола къамаьл...».
23.05 — «Кинопанорама». ЛаьрххIа йола выпуск. Москвера XV Дуненхалкъашта юкъера кинофестиваль.

II ПРОГРАММА

8.00 — Iуйранара гимнастика.
8.20 — «Мел безам ба-кх хьамсарча иллеца». Фильм-концерт.
8.50 — «Дуттарча боса». Восточно - Казахстански областерча В. И. Ленина цIерагIча колхоза - партийни организацеи балхах дола телевизионни документальни фильм (Алма-Ата).
9.20 — Спортсменаш хила болалурашта чемпионаша ду хьехар.
10.00 — Испански мотт. Iомабу 2-гIа шу.
10.30 — «Ихалнаха бегаш цIенхаштта бу». Субтитраш йола художественни фильм.
11.55 — «Леопольд яхача циско леладераш». Мультфильм.
12.15 — Московски Пачхахьалихен консерваторе Ю. И. Янкелевича класса выпускнний концерт.
14.25 — Дерригдуненн студентий ловзараш. Югославера передача.
15.25 — «Кердадараш».
17.00 — «Кердадараш» (гIал. м.).
17.05 — «Дагакхаба». Документальни фильм.
17.40 — Республика ихашка. Рейд (нохч. м.)).
17.50 — «Гургилг».
18.20 — Хьувъам-87. «Яхатий ихашка — кIи марс».
18.50 — Киножурнал.
19.00 — «Нохч - ГIалгIайче». Информационни программа.
19.15 — «Бийса даькъала хийла шун, бераш!» «Степа — моряк». яхача мультфильма 1-ра ва1ъ2 сереш.
19.30 — Футбол. СССР чемпионат. «Спартак» — «Шахтер». «Динамо» Центральни стадионера трансляци. 2-гIа тайм.
20.15 — «Содружество». Телевизионни журнал.
20.45 — Концерт.
21.00 — «Ха».
21.40 — «Шийга бода бIаьха ник». Художественни фильм.
23.00 — Еза атлетика. СССР чемпионат.
23.45 — «Кердадараш».

10 ИЮЛЬ

I ПРОГРАММА

7.00 — Iуйранара зарядка. Мультфильм. Музыка.
7.30 — «Ха».
8.05 — «Эвансагара хIана деханзар цар?» Художественни фильм. 3-гIа сери.
9.10 — «Есенина Даьхен иллеш».
9.55 — «Кагирхой а машар а».
10.30, 16.00, 17.40 — «Кердадараш».
16.15 — Д. Лондона турпалаш экрана тIа. «Смок и Малыш». 2-гIа сери.
17.45 — «Эрсий музей». «Искусства дуне» а «Эрсий художникий союз» а вIашагIтохар.
18.15 — «Вай беш».
18.45, 23.40 — «Тахан дунен тIа».
18.55 — Экономически знаний университет. КПСС ЦК июньски Пленума доакъашхоша общественни производстве ечу перестройка хьакъехьа...
19.25 — Телезрителаша дехагIа. «Мерза ихалсаг» яха художественни фильм.
21.00 — «Ха».
21.40 — «Илли-87». Бакура передача.

II ПРОГРАММА

8.00 — Iуйранара гимнастика.
8.20 — «Юрта хора» яхача документальни фильма премьера.
9.10 — «Шийга бода бIаьха ник». Художественни фильм.
10.30 — Доазол дехьарча композиторий ихоллама халкъа муамаш. Д. М. Гершвин.
11.30 — Фильм — бераша. «Господин гимназист». Художественни фильм.
12.45 — Английски мотт. Iомабу 2-гIа шу.
13.15 — «Мамай школа».
13.45 — Дерригдунен студентий ахканара ловзараш. Югославера передача.
15.15 — «Кердадараш».
17.00 — «Кердадараш» (нохч. м.).
17.05 — «Ала, сона хьахозаргда». Документальни фильм.
17.55 — Литературни пIаьраска.
18.255 — Мастераш. Андреева наьнъаш.
18.355 — «Депутатий гIулакхаш» (нохч. м.).
19.00 — «Нохч - ГIалгIайче». Информационни программа.
19.15 — «Доакъара а ялатий санна йоахко в». (Малгобекски района «Кавказ» совхоз).
19.45 — «Бийса даькъала хийла шум, бераш!» «Степа — моряк» яха мультфильма 2-гIа данъа.
20.00 — Футбол. СССР чемпионат. «Днепр» — «Динамо» (Киев). Днепропетровскера трансляци.
20.45 — Владимир Ильича цIерагIча г. Москверча завода ДК «Искра» яхача ихалнаьха хора концерт.
21.00 — «Ха».
21.40 — «Денал гойта эша «секунда». Художественни фильм. «Мосфильм» а КНДР киностудиа. (1—2 сереш).
Перерыве (22.45) — «Кердадараш».

11 ИЮЛЬ

I ПРОГРАММА

7.00 — Iуйранара зарядка. Мультфильм. Музыка.
7.30 — «Ха».
8.05 — «Сендухьа, хIана». Берашта йола передача.
8.35 — Советски илле, музыка, халхара цIей.
9.25 — «Миштай из, Монголи» яхача документальни фильма премьера.
9.55 — «Массанена а хIараиена а». Квартира миита хувца езаг
10.30 — «Лаьхгаiа, сихгаiа, гаьнагIа». Телевизионни документальни фильм. АНТ-25 яха самолет Io ца ховш Къулбаседен полюса тIа гIолла Москвера Сан-Джансинто (США) яха 50 шу дизарга.
11.30 — Кагирхой спентамлий III-ча Ерригсоюзни фестивалах дола дувцар.
13.00 — «БIаргагушдар — теша халIдар».
14.00 — «Содружество».
14.10 — «Кердадараш».
14.50 — «Чернобылера репортаж. («ПхелагIа канал» яха Итале телевиденен АПН-ен цхьана дав фильм).
15.35 — ДIалоьх Московски инструменталин капеллас.
15.55 — «Рейкьявикан тIехьагIа». 90-ча шерашка яхачачалца йола планировани», СССР-ен США-н стратегически герзаш нIезигарах йолча перспективаш хьакъехьа.
16.25 — Октябра юбилей сийна. ДIадоврдоаца историе муагIарах. «Председатель» яхача художественни фильма премьера 1—2 сереш. Перерыве (18.15) — «Кердадараш».
19.30 — «Селаiад» яха халкъа ихоллама Дунен халкъашта юкъера фестиваль (Корсиканскни иллеш». (Франци, ФР-3).
19.45 — «Белама гонахьа» яхача передача оагIонашка гIолла.
21.00 — «Ха».
21.40 — «Назначение». Художественни фильм.
23.05 — «Кердадараш».

РАДИО

9 ИЮЛЬ

7.20 — «Ялат чуэцаш латт». Репортаж (гI. м.).
7.35 — 7.40 — Передачай программа.
8.15 — Республикански газетий обзор.
8.30 — «Интернационализм — шай вахара закон» (гI. м.).
8.50 — 9.00 — Реклама.
11.15 — Къамаьл ду районни радиос. Грозненски районера передача (н. м.).
11.30 — КПСС ЦК июньски (1987 ш.) Пленума решенеш ихоачашъеш. «Производственни мощносташка бизза болх байта» (н. м.).
11.45 — 12.00 — «Болхлой уйлаш».
15.15 — 15.30 — «Патриот» (н. м.).
16.00 — Передачай программа. Хаоттам.
16.01 — ДоттагIий оаааш.
16.16 — 17.00 — Сайрийнара музыкальни программа.

10 ИЮЛЬ

7.20 — «Юртара Iуйренаш».
7.35 — 7.40 — Передачай программа.
8.15 — Республикански газетий обзор.
8.30 — «Юртара вахарш» (н. м.).
8.45 — 9.00 — Продукце дикал — предприяте кизга (гI. м.).
11.15 — 12.00 — Хьамсарча мехка музыкальни вахар (н. м.).
15.15 — «Сий — кхъьегага хьежжа» (гI. м.).
15.30 — 15.45 — Музыка.
17.15 — Передачай программа. Хаоттам.
17.16 — «Хано хьалхадоакхх» (гI. м.).
17.31 — «ЦIе сийгаш» (гI. м.).
18.00 — Керда хоамаш.
18.30 — Хоамаш.
18.40 — 19.00 — «Вахара хьисап — советскив (н. м.). УНВ
19.00 — Ашарий галерей. Илли оал Дагаев Валида.

Хаотташ

Тахан республике гIоллеи Грозней морхаш а йолаш, лаьгIо догIа а делхаш, малхбоалехьара секунде 3 — 8 метр чIоагIа мух а хьекхаш хилеи фегара температура республике 22 — 27, Грозне 24 — 26 градус йIовхал йолаш хилеи тарлу.

з,ю:изьд5.л . И5въ -х

Кхоана морхаш а йолаш, йоачан а йоацаш, тайп-тайпарча оагIонашкахьара секунде 3 — 7 метр чIоагIа мух а хьекхаш хилеи фегара температура бийсана 12 — 17, дийнахьа 22 — 27 градус йIовхал йолаш хилеи тарлу.

МЕТЕОСТАНЦИ.

Белам а белхам а

ХИ ЧУ БАХА КХЕРА САННА...

Дешаш ца аьлча а...
Б. ГАНИЖЕВА сурт.

Заводской района Iам... Дукхача наха дагадоагIа иттех шу хьалха культурно салаIаран лувчаран мел аьттув беш бар из. Iамана гобаькхха хьалъяьяр барзкъаш хувца, дегIах цIена хий кхорза, малхах хьулавала таро лу моттигаш, торговле точкаш. Дагадехача хана лодкаш хаха а йиш яр. Цул совгIа, хила болха нах кIалхарбахара эша кхоалагIча разрядагIара станци яр укхаза.

Йодаш-йодаш ха-зама дIаяхар, лакхе йийца гIишлош йохайир, царех хьаяьнна материалаш дIа-хьа йодайир. Цхьа станци йисар саго нулг ца тохаш.

Тахан хала да из хIана нийсденнад яхача хаттара жоп дала. Дувцачох, Iам чу технически хий да, гаьна йоаццаш дукха заводаш я, цудухьа укхаза лувчар кхераме да.

Цхьабакъда, хий а ше хьалха хиннар да, заводаш а шоаш лаьттачара дIаяхаяш, нах а хьалха санна лувчаш ба. Саг вац царга из ма де оалаш. Цул совгIа, цхьа тамашийна кердадар а да укхаза — хьалхагIа кхоалагIча разряда хинна, хила болха нах кIалхарабоаха станци хIанз шоллагIча разрядагIа я, аьнна, дIакхайкаяьй. Из бахьан а оттадаь тоъал шеръяьй цун штат, алапеш тIатехад.

Нагахьа санна Iам чу лувчар кхераме дале, цунна гонахьа саг дехьеи-сехьеи варгвоацаш карт а яь, цхьа хьахьо дIаоттавича даьннадар гIулакх. ХIаьта станци дIакъовла а мегаргьяр. Цхьабакъда, нах лувчаш ба, царга дIабовла оалаш саг вац. Долче, цар хьашташка хьажа а ца йоагIаш йохаяь гIишлош юхахьалъе а еза. Бакъда, укхазара хьалаш тоадой а, цхьа хIама да дувцанза даргдоацаш. Сенна эш Iам тIа 12 штатни болхло чувоагIа станци? Сога хаьттача вн саг чувоагIа паччахьалкхен пост а сов я укхаза.

Иштта да-кх гIулакх, шийта саго, хила пIелг а ца тохаш, алапеш дIаэц. ХIанз цар еррига уйла пхьан хIаманца ювзаенна я; миита вIашТехьдаргдар - хьогI шоллагIча разрядагIара станци цхьоалагIча разрядага якха. ТIакхха кхы а пхи саг штате хьаэца а паччахьалкхен ахча кхы а дукхагIа хьалланга а йиш хургьяр.

М. ШАМАЕВ,
Республикански ОСВОД-а председателя заместитель, РСФСР ОСВОД-а снйлен член.

ТХА АДРЕС: 364907, г. Грозный, Маяковске, ул. 92. Телефонаш: редактора — 2-45-57; редактора заместителя — 2-85-07; бехктохама секретара — 2-84-68; отделий: партийна вахара — 2-80-12, 2-54-04; промышленностев транспортев — 2-75-81, 2-65-01; юрта боахама — 2-47-84, 2-90-66; культура — 2-64-75, 2-75-78; писъмой — 2-85-64; машинописни бюро — 2-89-51; корректорске — 2-89-88.

НАШ АДРЕС: 364907, г. Грозный, ул. Маяковского, 92. Телефоны: редактора — 2-45-57; заместителя редактора — 2-85-07; ответственного секретаря — 2-84-68; отделов: партийной жизни — 2-80-12, 2-54-04; промышленности и транспорта — 2-75-81, 2-65-01; сельского хозяйства — 2-90-66, 2-47-84; культуры — 2-64-75, 2-75-78; писем — 2-85-64; машинописное бюро — 2-89-51; корректорская — 2-89-88.

Газет арадувл шинареи, ереи, шоаттеи деношка

СФ05274. «Грозненский рабочий» издательства типографи, Маяковске, 92. Типография издательства «Грозненский рабочий», ул. Маяковского, 92. Заказ № 02576.